

Agenzia delle Entrate
CATASTO FABBRICATI
Ufficio Provinciale di
Trapani

Dichiarazione protocollo n. _____ del _____

Comune di Marsala

Via Giovanni Amendola

civ. 58

Identificativi Catastali:

Sezione:

Foglio: 408

Particella: 1367

Subalterno: 40

Compilata da:
Bologna Paolo

Iscritto all'albo:
Geometri

Prov. Trapani

N. 1251

Planimetria

Scheda n. 1

Scala 1:200

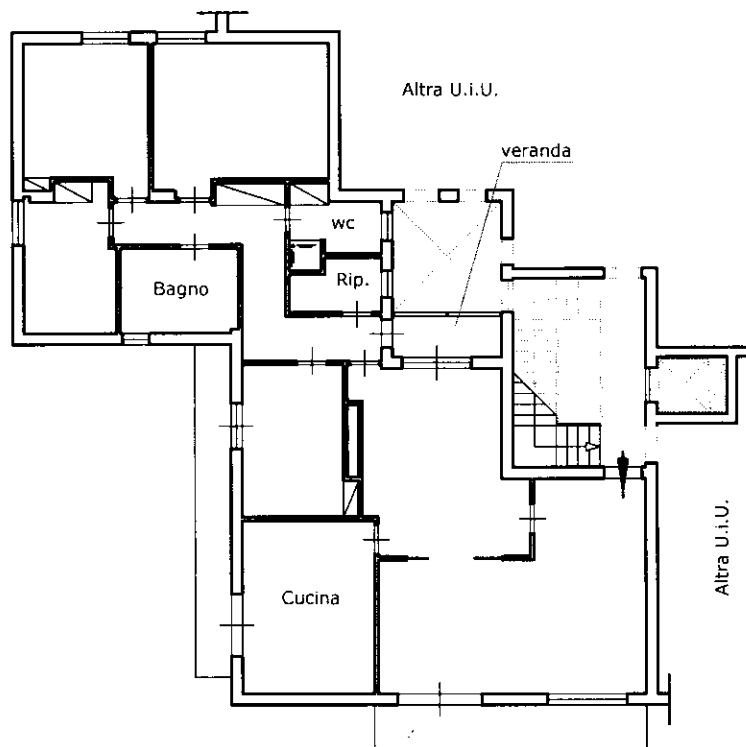

PIANO SETTIMO

H=mt.3,10

