

**Agenzia del Territorio**  
**CATASTO FABBRICATI**  
 Ufficio provinciale di Vicenza

<b>ELABORATO PLANIMETRICO</b>	Compilato da: Dalla Via Elisa	Iscritto all'albo: Architetti	Prov. Vicenza	N. 01746
Comune di Tonezza Del Cimone	Foglio: 7	Particella: 1034	Pr. 06/09/2013	del
Dimostrazione grafica dei subalterni				
		Tipo Mappale n.	del	Scala 1 : 500

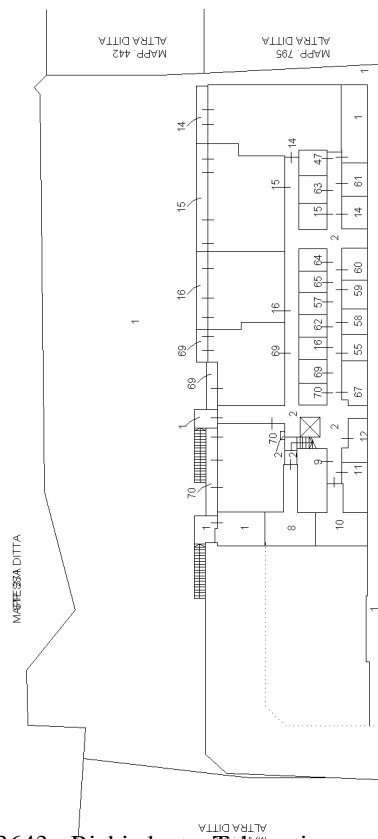

PIANO INTERRATO S3

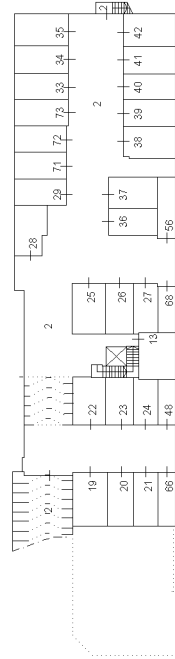

PIANO INTERRATO S2

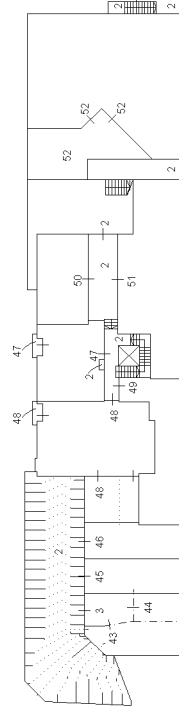

PIANO INTERRATO S1

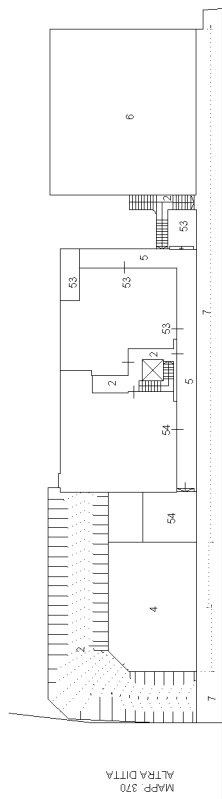

PIANO TERRA

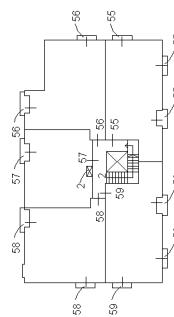

PIANO PRIMO

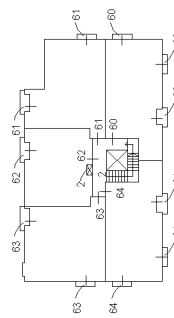

PIANO SECONDO

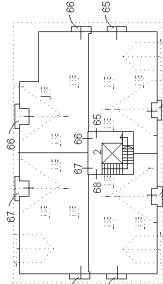

PIANO TERZO

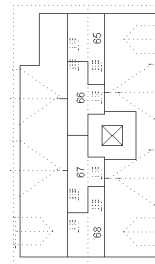

PIANO SOTTOTETTO (QUARTO)



**Agenzia del Territorio  
CATASTO FABBRICATI  
Ufficio Provinciale di  
Vicenza**

Dichiarazione protocollo n. VI0279903 del 09/08/2011

Planimetria di u.i.u. in Comune di Tonezza Del Cimone

Via Roma

civ. SNC

Identificativi Catastali:

Sezione:  
Foglio: 7  
Particella: 1034  
Subalterno: 73

Compilata da:  
Dal Ferro Francesco  
Iscritto all'albo:  
Geometri

Prov. Vicenza

N. 827

Scheda n. 1

Scala 1:200

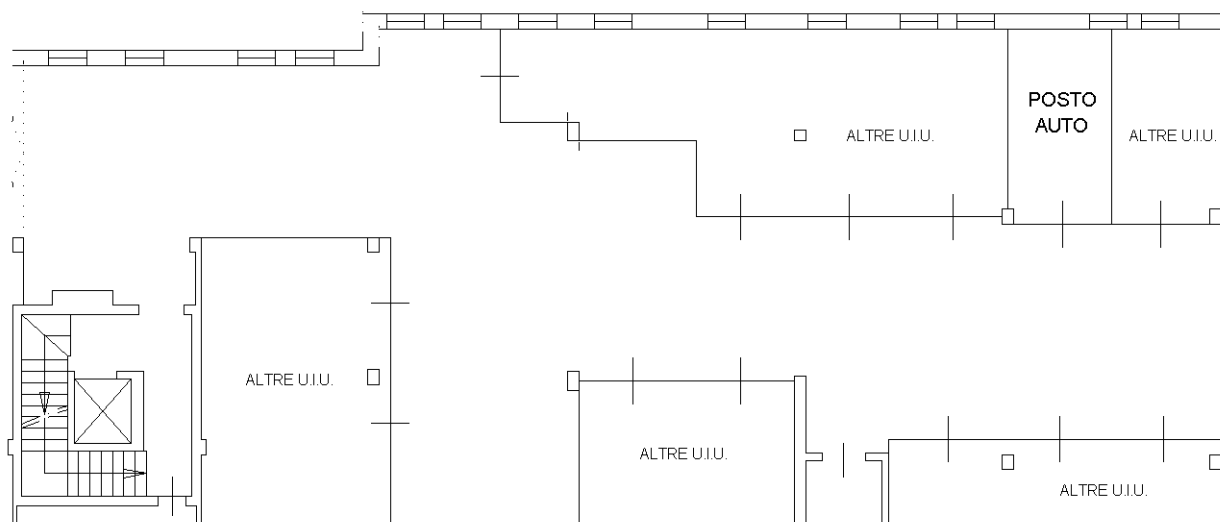

**PIANO S2**

H=2.40



Catasto dei Fabbricati - Situazione al 13/01/2014 - Comune di TONEZZA DEL CIMONE (D717) - < Foglio: 7 - Particella: 1034 - Subalterno: 73 >  
VIA ROMA SNC piano: S3;

10 metri

Ultima planimetria in atti