

882

MODULARIO
F. rig. rend. 487



MINISTERO DELLE FINANZE
DIPARTIMENTO DEL TERRITORIO

CATASTO EDILIZIO URBANO (RDL 13-4-1939, n. 652)

MOD. BN (CEU)

LIRE
500

98

Pianimetria di u.i.u. in Comune di TORINO via CASANA civ. 46 L

FE. 105 N. 270 SUB. 28

PIANO INTERRATO H. 400

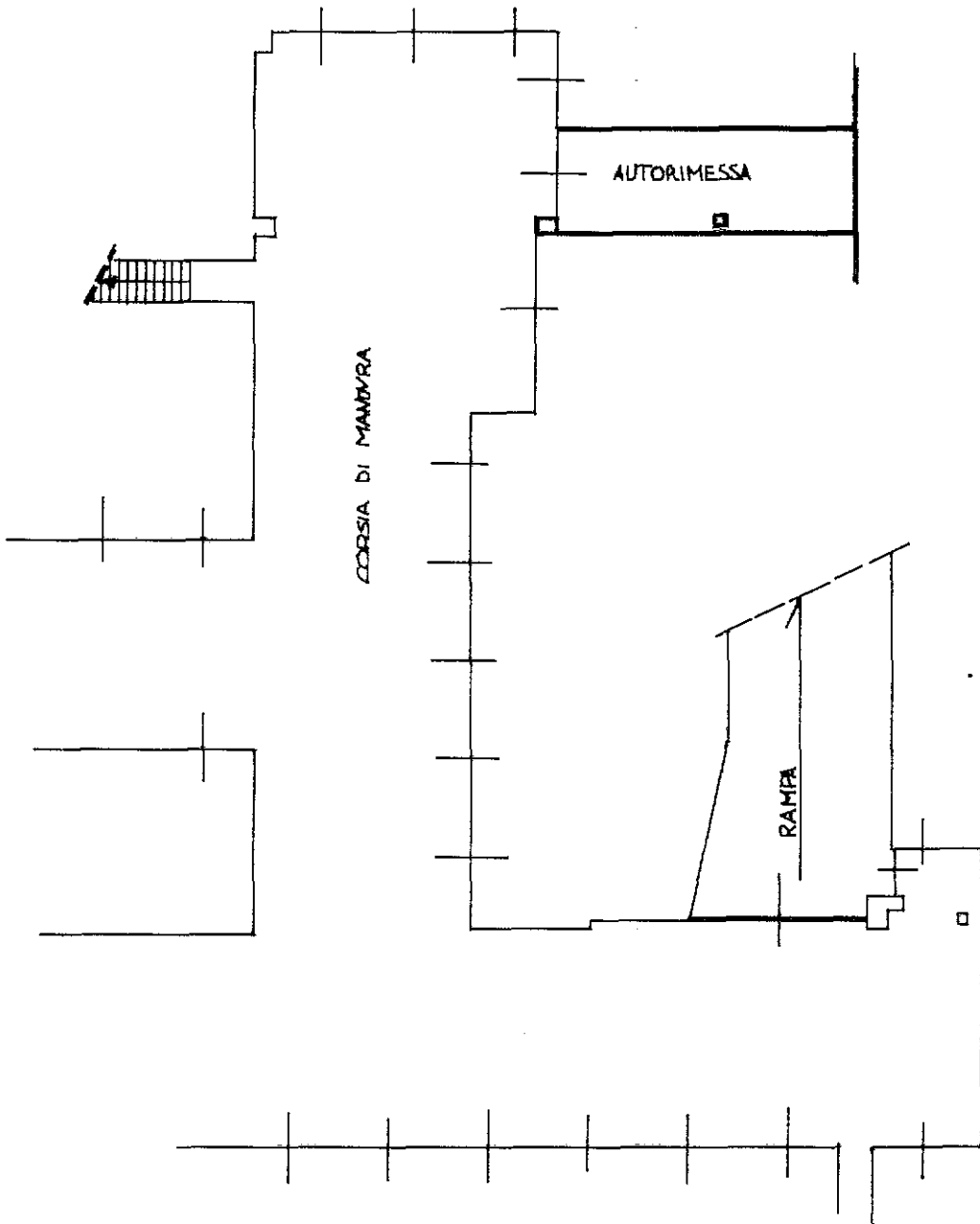

ORIENTAMENTO

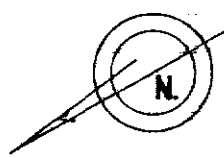

SCALA DI 1:200

Dichiarazione di N.C.
Deposita di variazione

Compilata dal GEOMETRA
(Titolo cognome e nome)
ROMANO FRANCESCO

RISERVATO ALL'UFFICIO

Data presentazione: 17/07/1996 - Data: 02/11/2022 - n. T264432 - Richiedente: DNGFBA93H09L219K
Totale schede: 105 - Formato di acquisizione: A4(210x297) - Formato stampa richiesto: A4(210x297)
n. 270 sub. 28 della provincia di CUNEO n. 1324
data Firma

17 LUG 1996

man 01
Catasto dei Fabbricati - Situazione al 02/11/2022 - Comune di TORINO(L219) - < Foglio 1439 - Particella 147 - Subalterno 28 >
VIA CASANA SEVERINO L. 46/L Piano S1