

**Agenzia del Territorio
CATASTO FABBRICATI
Ufficio Provinciale di
Roma**

Dichiarazione protocollo n. RM0069264del 03/02/2004

Planimetria di u.i.u. in Comune di Roma

Via Dulceri

civ. 83/M

Identificativi Catastali:

Sezione:

Foglio: 628

Particella: 247

Subalterno: 505

Compilata da:

Pesare Giovanni

Iscritto all'albo:

Geometri

Prov. Roma

N. 7346

Scheda n. 1

Scala 1:100

**Piano Terra
Negozio
h: 3,70 mt**

Altra
Proprietà

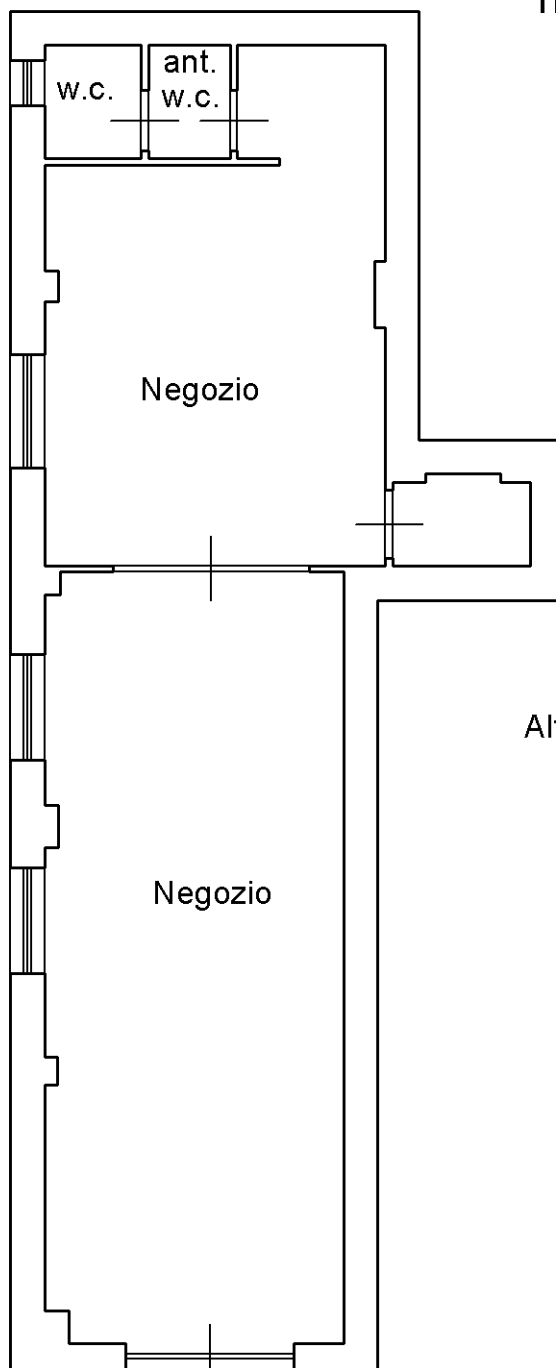

Altra
Proprietà

Via Augusto Dulceri



ORIENTAMENTO

Ultima planimetria in atti