

**AREA AGRICOLA  
DI PROPRIETA'**

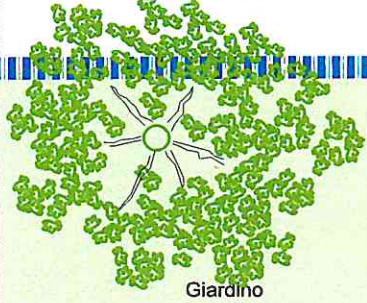

Giardino  
mq 21



**VILLETTA 2**

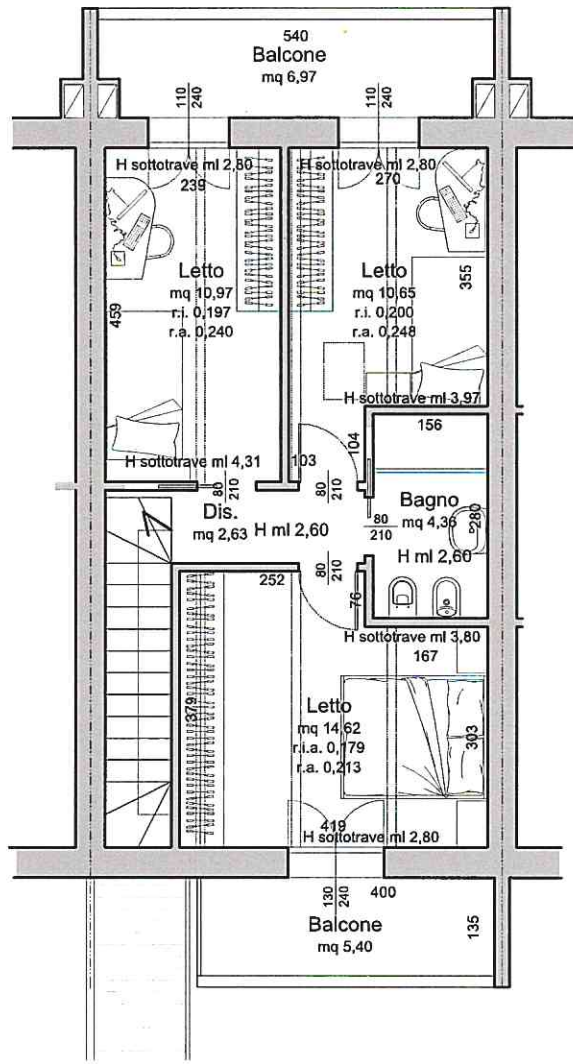
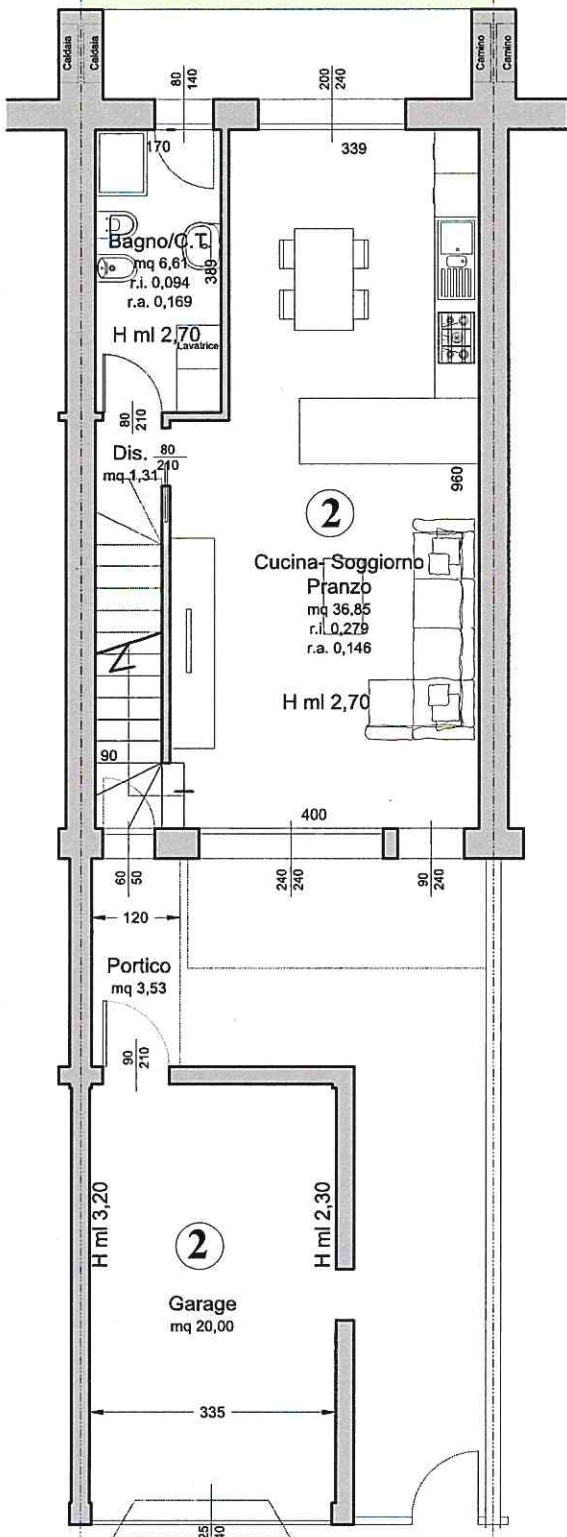
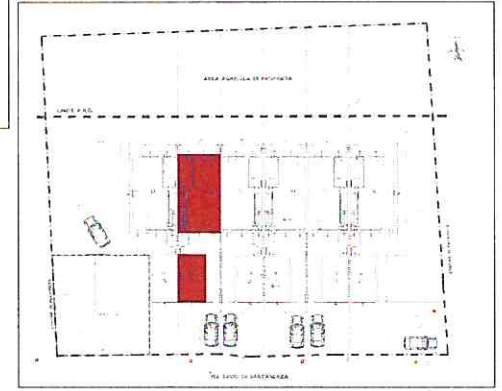

**PIANTA PIANO PRIMO**

scala 1:100

OGNI VILLETTA E' DOTATA DI:

- POMPA DI CALORE
- VENTILAZIONE MECCANICA
- ASPIRAZIONE CENTRALIZZATA
- RISC. A PAVIMENTO AUTONOMO
- PANNELLI FOTOVOLTAICI
- IMPIANTO ANTIFURTO

**PIANTA PIANO TERRA**

scala 1:100

PIANO TERRA e PRIMO				
SUPERFICI COMMERCIALI				
UNITA'	SUPERFICIE LORDA mq	% RIDUZIONE	SUP. COMMERCIALE mq	
2	Abitazione mq 116,96	100	116,96	
	Balconi mq 14,62	50	7,31	
	Giardino mq 21,00	10	10,50	
	Garage mq 23,55	50	11,68	
	Posto auto			0,00
	<b>Superficie commerciale</b>			<b>138,12</b>
Allacciamenti Acqua, ENEL, Telecom, Fognatura, Frazionamento e Accatastamento			<b>€ 5.000,00</b>	
<b>TOTALE</b>			<b>€ 315.770,00</b>	

Passo carraio  
0,06