

VILLETTA 1

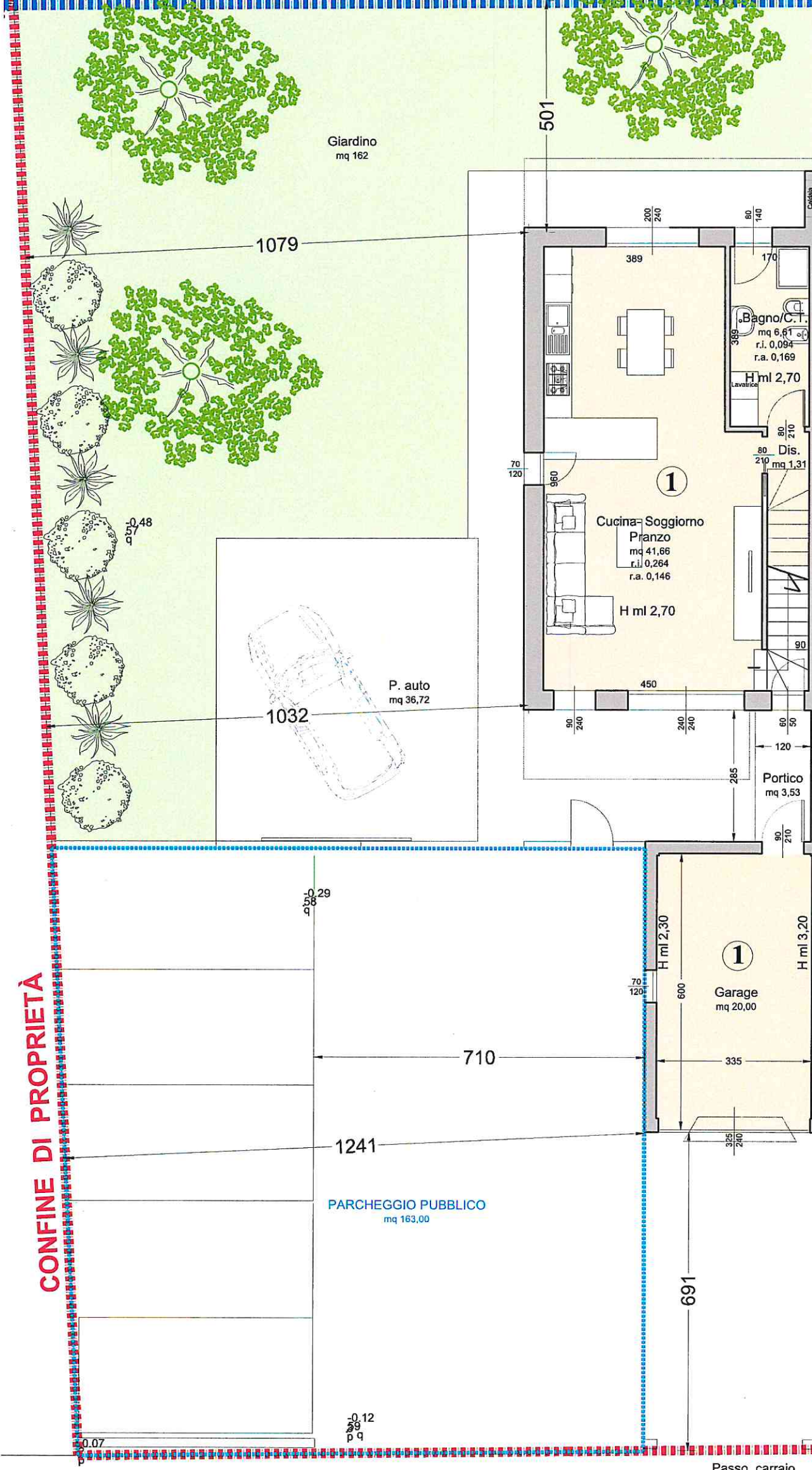

AREA AGRICOLA DI PROPRIETA'

LIMITE P.R.G.



CONFINI DI PROPRIETA'

PIANTA PIANO TERRA
scala 1:100

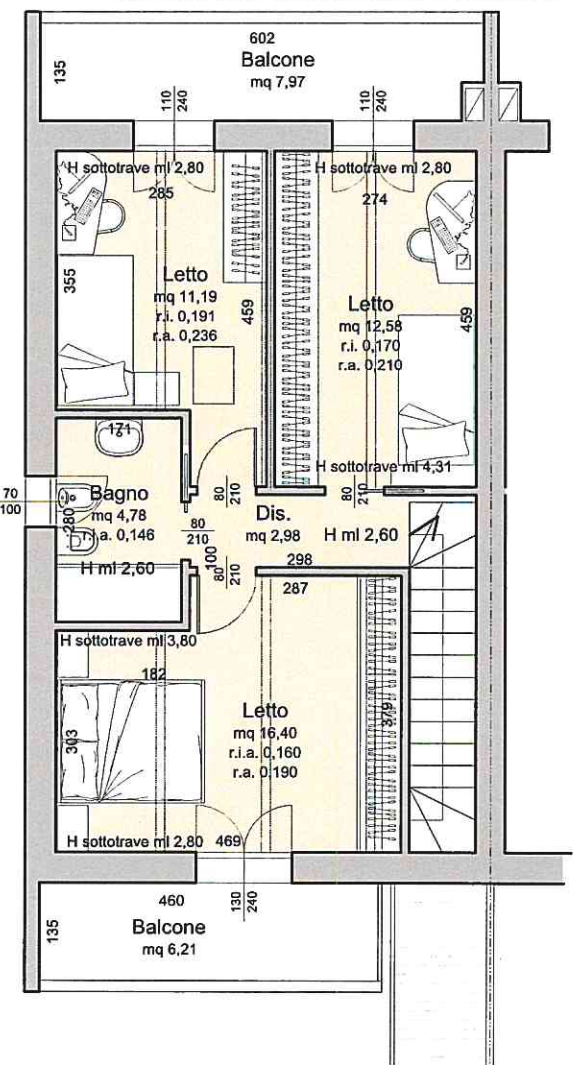
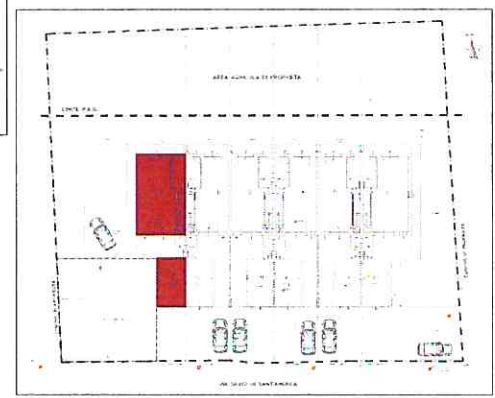

PIANTA PIANO PRIMO
scala 1:100

OGNI VILLETTA E' DOTATA DI:

- POMPA DI CALORE
- VENTILAZIONE MECCANICA
- ASPIRAZIONE CENTRALIZZATA
- RISC. A PAVIMENTO AUTONOMO
- PANNELLI FOTOVOLTAICI
- IMPIANTO ANTIFURTO

PIANO TERRA e PRIMO			
SUPERFICI COMMERCIALI			
UNITA'	SUPERFICIE LORDA mq	% RIDUZIONE	SUP. COMMERCIALE mq
1	Abitazione mq 131,96	100	131,96
	Balconi mq 16,75	50	8,38
	Giardino mq 161,70	10	16,17
	Garage mq 23,35	50	11,68
	Posto auto		
Superficie commerciale			168,12
Allacciamenti Acqua, ENEL, Telecom, Fognatura, Frazionamento e Accatamento			€ 5.000,00
TOTALE			€ 374.974,00