

**Agenzia delle Entrate
CATASTO FABBRICATI
Ufficio Provinciale di
Palermo**

Dichiarazione protocollo n. PA0040707 del 23/03/2020

Comune di Palermo

Via Serradifalco

civ. 127

Identificativi Catastali:

Sezione:

Foglio: 50

Particella: 669

Subalterno: 6

Compilata da:

Ventimiglia Matteo

Iscritto all'albo:

Architetti

Prov. Palermo

N. 5205

Planimetria

Scheda n. 1

Scala 1:200

**Pianta Piano Primo
H=3.00 ml**

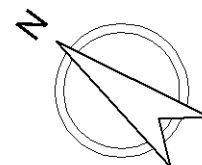
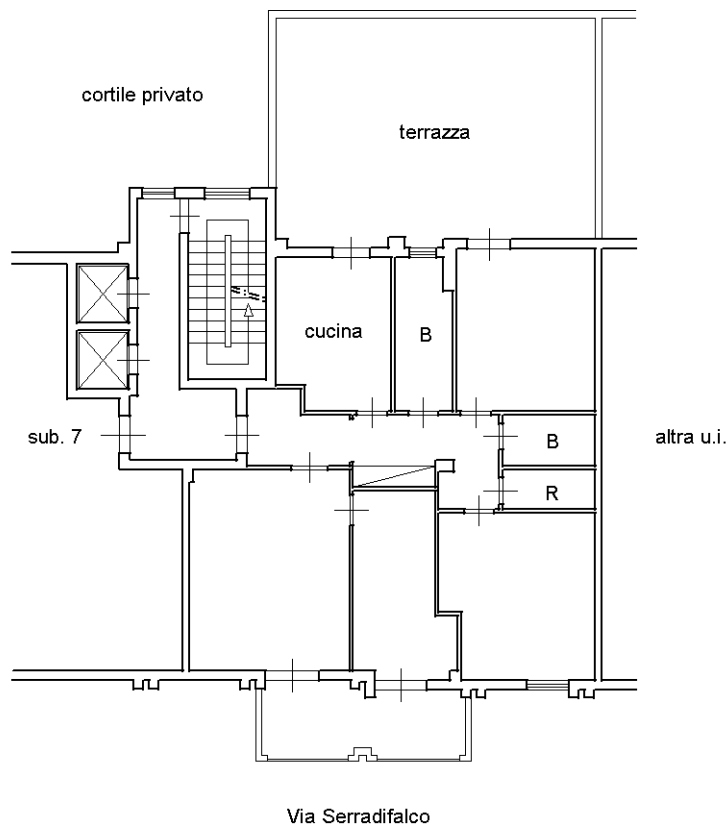

Catasto dei Fabbricati - Situazione al 04/04/2020 - Comune di PALERMO (G273) - < Foglio: 50 - Particella: 669 - Subalterno: 6 >
VIA SERRADIFALCO n. 127 piano: 1;

Ultima planimetria in atti