

Agenzia del Territorio
CATASTO FABBRICATI
Ufficio provinciale di
Roma

Dichiarazione protocollo n. RM12516/01 del 14/07/2016
Pianimetria di n. 1/1 in Comune di Marino
Via Nettunense

Identificativi Catastrali
Sezione
Foglio 33
Particella 1123
Subalterno: 509

MOD. 8N (CEU)

1:100
200

CIV. SC

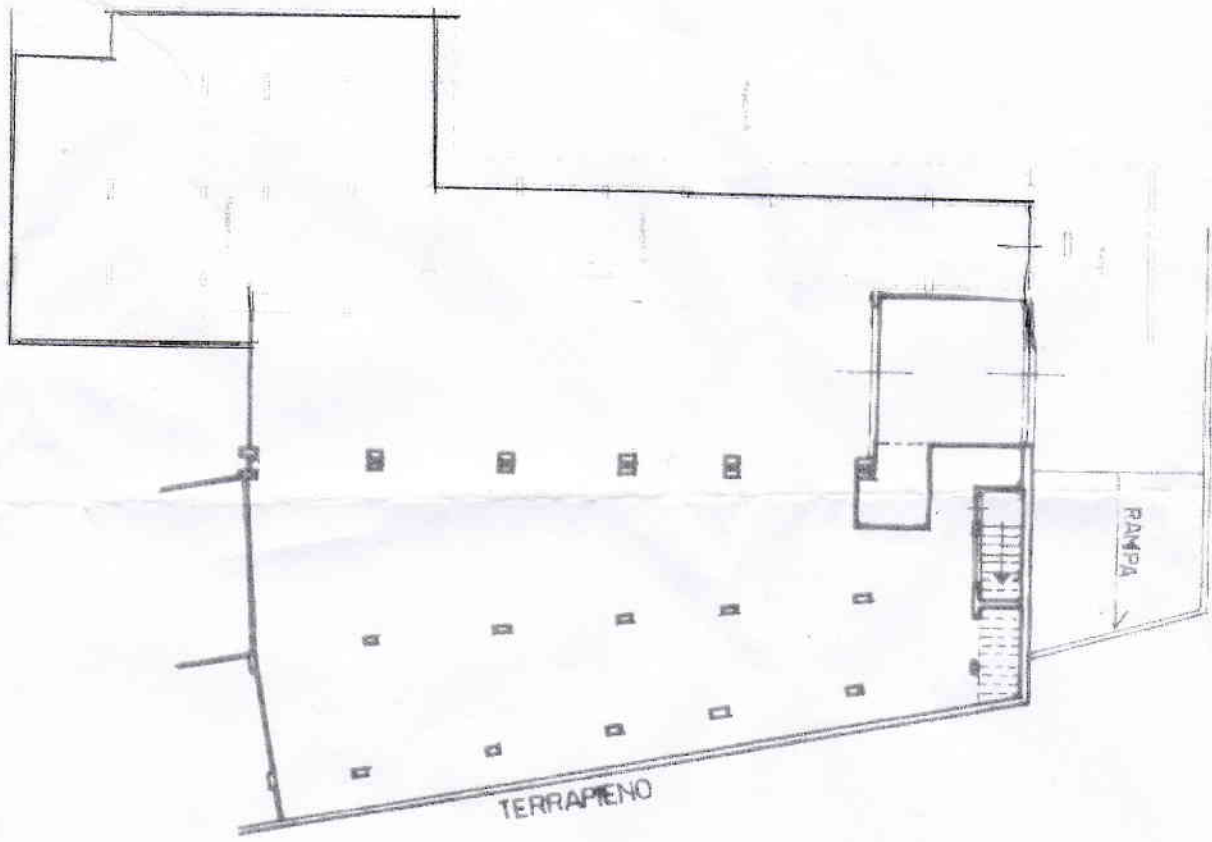

10 metri

DIST. VIA NETTUNENSE NUOVA

ORIENTAMENTO



27 MAR 2016 3 06 30

SCALA DI 1:200

Catastro fabbricati e Situazione al 14/07/2016 - Comune di MARINO (E958) - Foglio 33 - Particella 1123 - Subalterno 509 - Via Nettunense n. 507 piano: S1

Dichiarazione di N.C. <input type="checkbox"/>	Compilata dal GEOMETRA	RESERVATO ALL'USO Prot. (Mod. B) n. 224/16 Valore e/o I.P.T. 50.000 IMPORTO I.P.T. 50.000
Variazioni <input checked="" type="checkbox"/>	DE MARZI FERNANDO (Titolo cognome e nome)	
Data presentazione: 2016/07/01 - Data: 14/07/2016	Chiedente: RPRRT80B10E958	
Formato di acquisizione: A4(210x297)	Formato stampa richiesto: A4(210x297)	
1123 sub 507	ROMA	
	Firma: <i>De Marzi Fernando</i>	

VITTORIO MORETTI