Agenzia delle Entrate
CATASTO FABBRICATI
Ufficio Provinciale di
Genova

Dichiarazione protocollo n. del	
Planimetria di u.i.u. in Comune di Serra Ricco'	
Via Antonio Medicina (pedemonte)	civ. 56C
Identificativi Catastali: Sezione: Foglio: 8 Particella: 723 Subalterno: 12	Compilata da: Izetta Simone Iscritto all'albo: Architetti Prov. Genova N. 2788

Scheda n. 1 Scala 1:200

PIANO TERZO
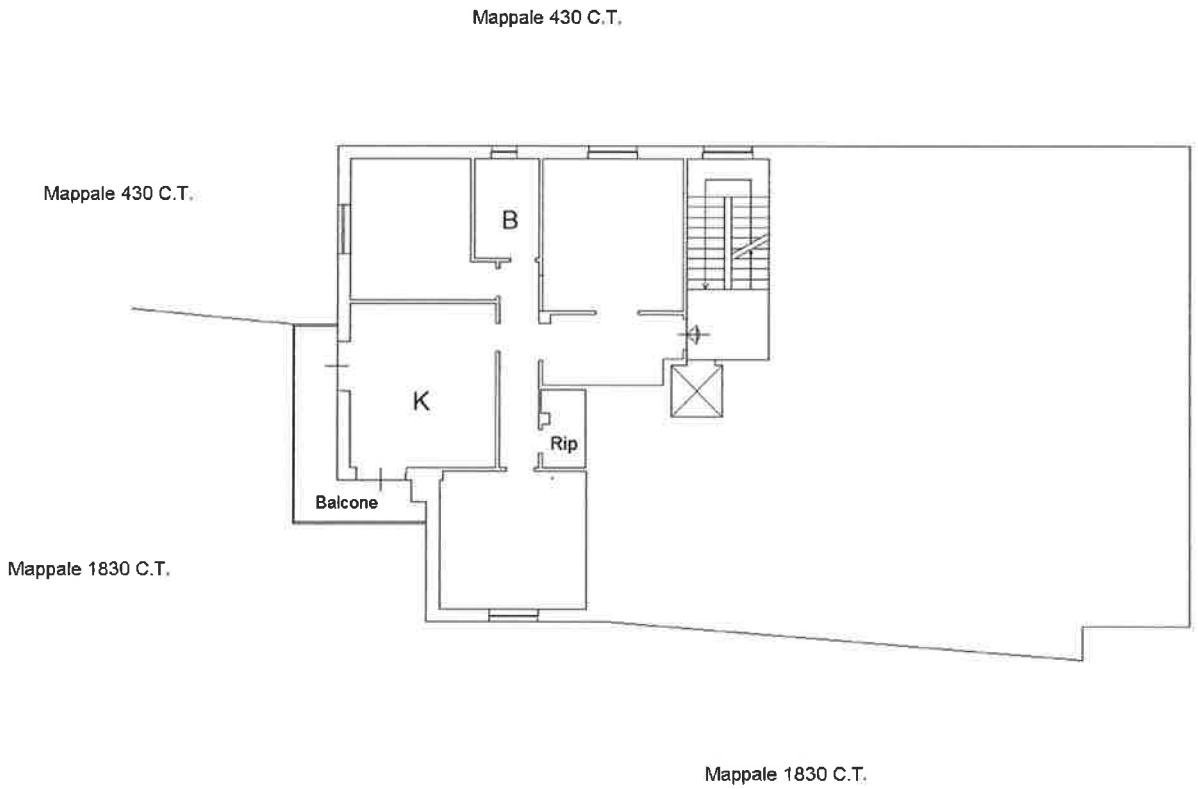
H=3,00 mt.