

MINISTERO DELLE FINANZE
 DIREZIONE GENERALE DEL CATASTO E DEI SERVIZI TECNICI ERARIALI
NUOVO CATASTO EDILIZIO URBANO
(A. DECRETO-LEGGI 13 APRILE 1998, N. 463)
 Planimetria dell'immobile situato nel Comune di Scansano, Via Provinciale Scansanese, Ditta Giovannucci dott. Scansano nato a Scansano l. 2.10.1919. Allegata alla dichiarazione presentata all'Ufficio Tecnico Erariale di Grosseto.

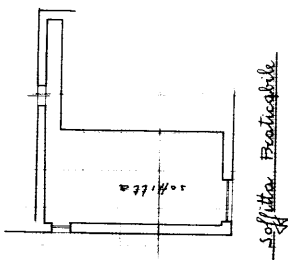
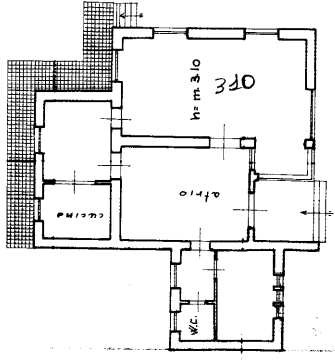
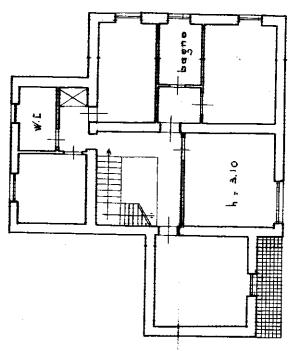
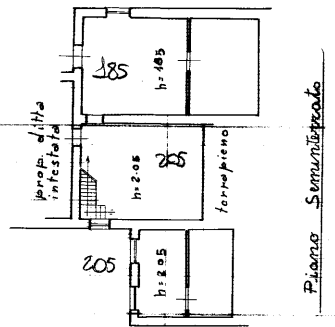
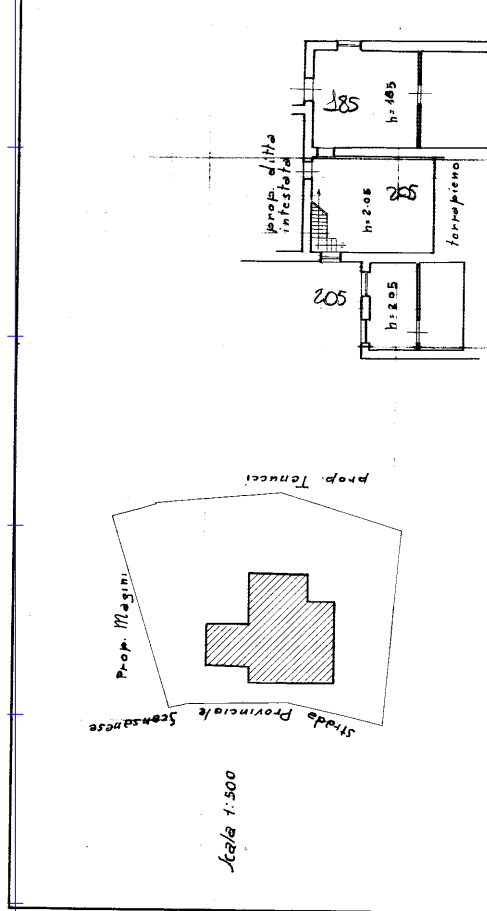

ORIENTAMENTO
 SCALA DI 1:300

SPAZIO RISERVATO PER LE ANNOTAZIONI D'UFFICIO
 DATA
 PROT. N° 1609879
 COMPILATA DAL GEOM. MAGGIORI
 VOFFRO
 ISCRITTO ALL'ALBO DEI GEOMETRI
 DELLA PROVINCIA DI GROSSETO
 DATA 23-11-67
 FIRMA: MAGGIORI VOFFRO