



MINISTERO DELLE FINANZE

DIREZIONE GENERALE DEL CATASTO E DEI SERVIZI TECNICI ERARIALI

**ACCERTAMENTO GENERALE DELLA PROPRIETA' IMMOBILIARE URBANA**

(R. DECRETO LEGGE 13 APRILE 1939-XVII, n. 652)

Planimetria degli immobili urbani denunciati con la Scheda N° 1060620

Comune: BARI

Ditta: ZAIRE PIANA

Via: CRISANZIO 162 a

Fu: GIACINTO

Segnare cognome, nome, paternita' del solo primo intestatario

ACCERTAMENTO GENERALE DELLA PROPRIETA' IMMOBILIARE URBANA  
 (R. D. L. 13 aprile 1939-XVII, n. 652)

COMUNE  
BARI

Talloncino di riscontro DELLA  
 SCHEDA NUMERO  
1060620  
41973

AVVERTENZA: Il presente talloncino deve essere incollato a cura del dichiarante sulla planimetria (riproducendo la unita immobiliare denunciata con la presente scheda) da presentare ai sensi dell'articolo 7 del R. D. L. 13 aprile 1939-XVII, n. 652.

III° PIANO

PROP  
REGA FRAMGESCO

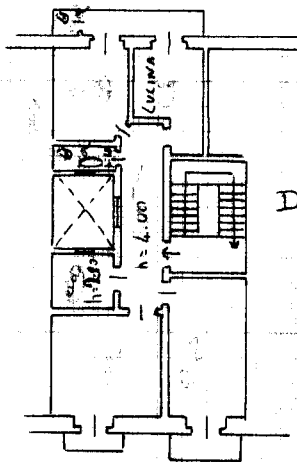

PROP.  
GIUSEPPE  
FANELLI

DITTA SOPRA  
INTESTATA

SOPP

h=2.20

h=2.20

Via CRISANZIO



02336014

ORIENTAMENTO



SCALA di 1:200

Compilato dal

DICHIARANTE

(Titolo, nome e cognome del tecnico)

iscritto all'Albo de  
della Provincia di

Firma Giuseppe Fanelli

Data 21 Maggio 1940

Catasto dei Fabbricati - Situazione al 23/06/2022 - Comune di BARI(A662) - < Foglio 95 - Particella 485 - Subalterno 7 >  
VIA CRISANZIO n. 162A Piano 3