

MODULARIO  
F. rig. rend. 497



MINISTERO DELLE FINANZE  
DIREZIONE GENERALE DEL CATASTO E DEI SERVIZI TECNICI ERARIALI

Lire  
100

**118/94 NUOVO CATASTO EDILIZIO URBANO**

(R. DECRETO-LEGGI 13 APRILE 1986, N. 68)

Planimetria dell'immobile situato nel Comune di **CODEVIGO** Via **FOGOLANA**

Ditta ..... PROP. 1/2 CIASCUNO

Allegata alla dichiarazione presentata all'Ufficio Tecnico Erariale di **PADOVA**

CORRISPONDENZA									
	N.C.T.				N.C.E.U.				
SEZ.	FG	MAPP.	SUB	SEZ.	FG	MAPP.	SUB	PRIV.	SUB
Un	35	11	/	Un	35	11	5		5

PIANO TERRA  
H= 2,62



ORIENTAMENTO



SCALA DI 1: 200

SPAZIO RISERVATO PER LE ANNOTAZIONI D'UFFICIO

DATA 21 OTT 1985 - V. 10946  
PROT. N°

F35  
11/11/85  
DATA



Compilato dal GEOMETRA  
BOARETTO LODOVICO

Iscritto all'Albo dei GEOMETRI  
della Provincia di PADOVA

DATA 2-10-1985

Firma: Gen. Boaretto Lodovico

MODULARIO  
F. reg. rend. 487



MINISTERO DELLE FINANZE  
DIREZIONE GENERALE DEL CATASTO E DEI SERVIZI TECNICI ERARIALI

(Nuovo Catasto Edilizio Urbano)

Lire  
100

119 NUOVO CATASTO EDILIZIO URBANO

(R. DECRETO-LEGGE 15 APRILE 1980, N. 682)

Planimetria dell'immobile situato nel Comune di CODEVIGO Via FOGOLANA

Ditta ..... PROP. 1/2 CLASCUNO

Allegata alla dichiarazione presentata all'Ufficio Tecnico Erariale di PADOVA

CORRISPONDENZA							
N.C.T.				N.C.E.U.			
SEZ.	FG	MAPP.	SUB	SEZ.	FG	MAPP.	SUB
Lu	35	11	/	Lu	35	11	6

PIANO TERRA  
H=2,62

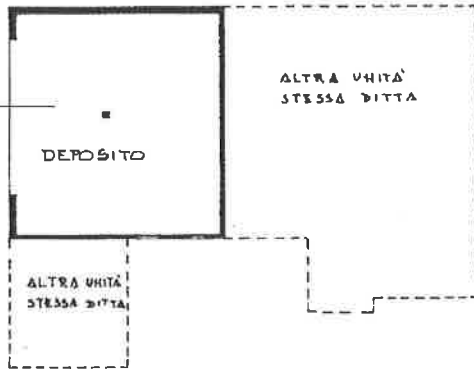

ORIENTAMENTO



SCALA DI I. 200

SPAZIO RISERVATO PER LE ANNOTAZIONI D'UFFICIO

DATA  
PROT. N°

21 OTT 1985 - V. 0546

F 35  
H. 11/6



Compilata dal GEOMETRA  
(Titolo, nome e cognome del tecnico)

BOARETTO LUDOVICO

Iscritto all'Albo dei GEOMETRI

della Provincia di PADOVA

DATA 2-10-1985

Firma G. Boretto Ludovico

MODULARIO  
n. rend. 487



MINISTERO DELLE FINANZE  
DIREZIONE GENERALE DEL CATASTO E DEI SERVIZI TECNICI ERARIALI

Lire  
100

# 120 NUOVO CATASTO EDILIZIO URBANO

(R. DECRETO-LEGGE 13 APRILE 1986, N. 685)

Planimetria dell'immobile situato nel Comune di CODEVIGO Via FOGOLANA

Ditta \_\_\_\_\_ PROP. 1/2 CIASCUNO

Allegata alla dichiarazione presentata all'Ufficio Tecnico Erariale di PADOVA

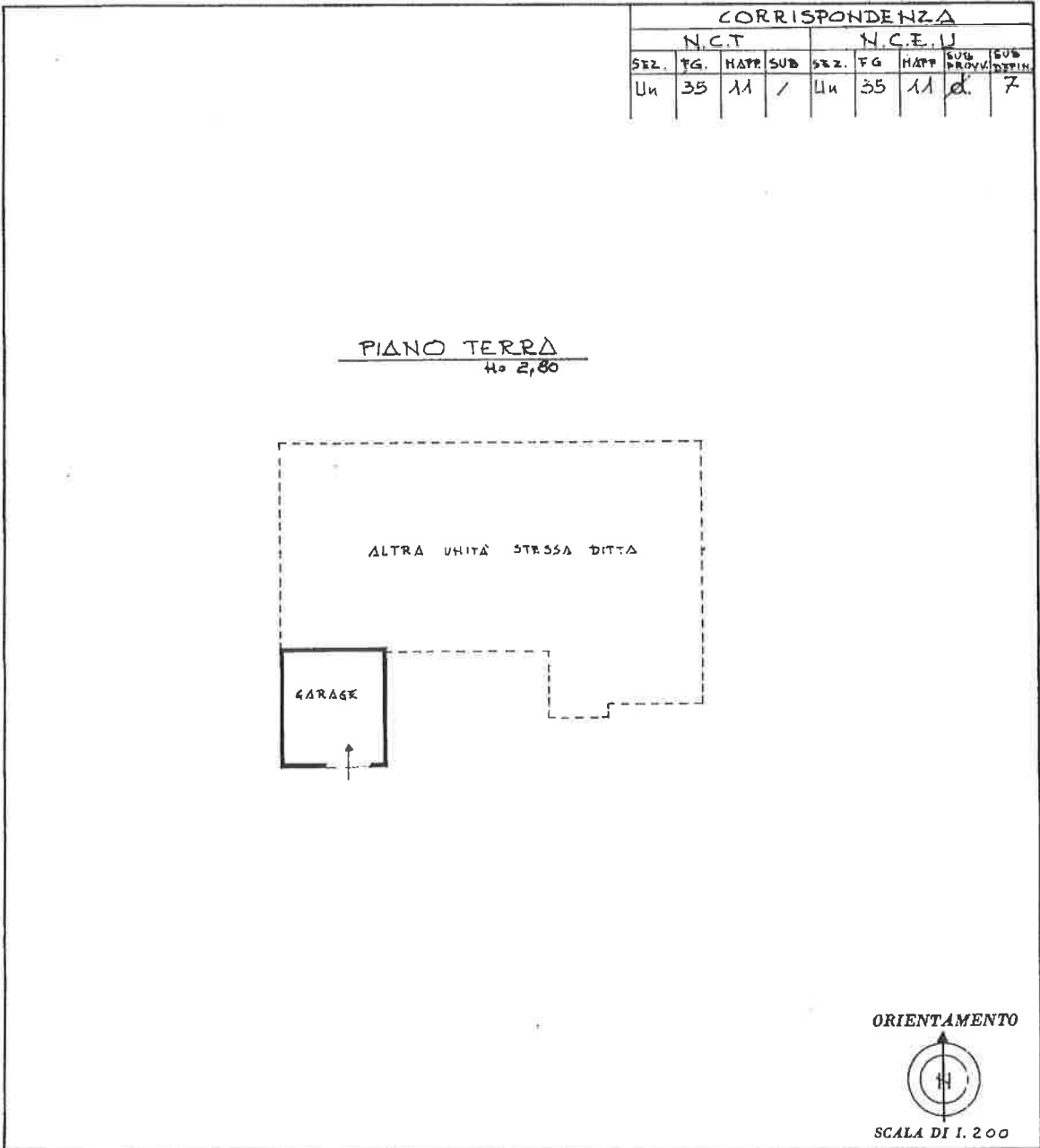

**SPAZIO RISERVATO PER LE ANNOTAZIONI D'UFFICIO**

DATA <u>21 OTT 1985</u> PROT. N° <u>V10946</u>	<u>F 35</u> <u>11/7</u>	
---------------------------------------------------	----------------------------	--

Compilata dal GEOMETRA  
(Titolo, nome e cognome del tecnico)  
BOARETTO LO DOVICA  
Iscritto all'Albo dei GEOMETRI  
della Provincia di PADOVA  
DATA 2-10-1985  
Firma J. Borello Padova

MODULINO  
P. 028.57.198



MINISTERO DELLE FINANZE  
DIREZIONE GENERALE DEL CATASTO E DEI SERVIZI TECNICI ERRARIALI

**NUOVO CATASTO EDILIZIO URBANO**

Planimetria dell'immobile situato nel Comune di **CODEVIGO** Via **FOGOLANA**

Ditta **Allegati**

Metro 4 (Vedere Comune Edilizio Erariale)  
Linea **100**  
**21**

TUTTI I TORI  
PER 1/2 CIASCUNO

**PADOVA**

**CORRISPONDENZA**

N. C.T.	POS.	M. QUAD.	SUB. QUAD.	POS. QUAD.	TOTALE
U. 35	AA	/	U. 35	AA	E 8

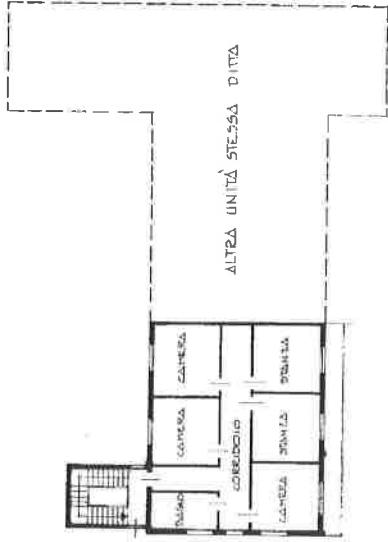

PIANTA PIANO PRIMO  
M<sup>2</sup> 360

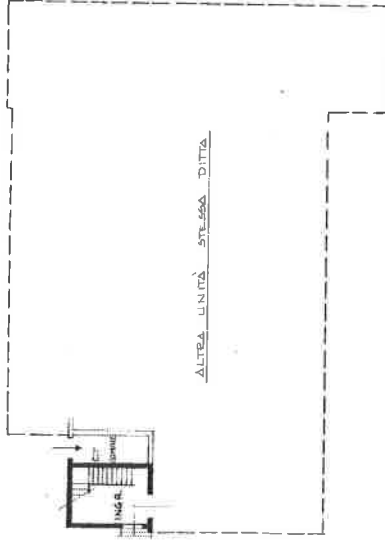

PIANTA PIANO TERZO  
M<sup>2</sup> 360

ORIENTAMENTO



SCALA DI 1:200

SPAZIO RISERVATO PER LE ANNOTAZIONI D'UFFICIO

DATA  
PROT. N°

21.07.2019 V 16356

F. 35

H. 14/8

104/A



Compilata da **GIOLIELLA LODOVICO-SCARETTO**  
Incaricato all'Albo dei GEOMETRI della Provincia di PADOVA  
Data 23.3.1985  
Firma: *Gianna Borello Fedem*

REGOLAMENTO  
P. M. 42/118

MINISTERO DELLE FINANZE  
DIREZIONE GENERALE DEL CATASTO E DEI SERVIZI TECNICI ERARIALI

Art. 4 (1) legge 25/04/1985 Urban  
L. n. 100

12  
NUOVO CATASTO EDILIZIO URBANO

Planimetria dell'immobile situato nel Comune di CODEVIGLIO Via FOGOLANA

Ditta TUTTI R DUR

Allegata alla dichiarazione presentata all'Ufficio Tecnico Erariale di PADOVA PER 1/2 CIASCUNO

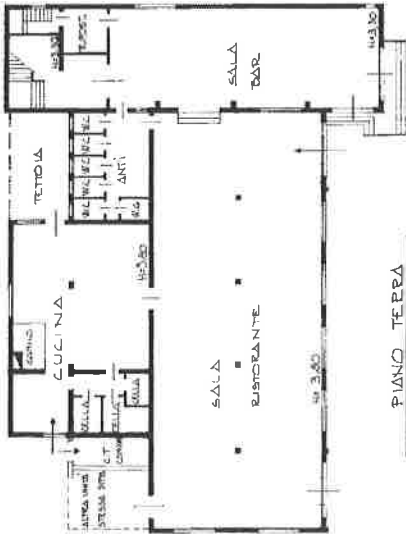

PIANO TERRA

CORRISPONDENZA		N.C. U.	
SEL. 74	MUR. 14/15	SEL. 74	PUMP. 14/15
L.n. 35	M. /	L.n. 35	M. /
			S

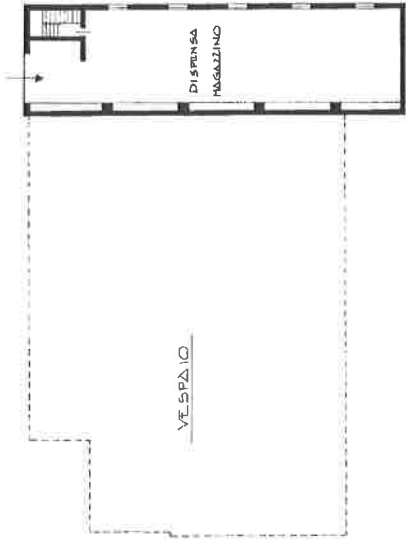

PIANO INTERMEDIO

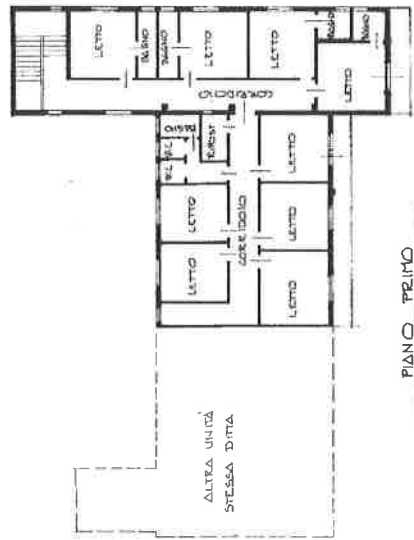

PIANO PRIMO

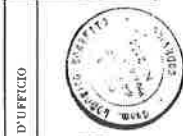
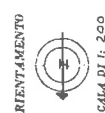

SPAZIO RISERVATO PER LE ANNOTAZIONI D'UFFICIO

DATA 21/07/85 V. 1985 F. 35

PROF. N° 17.419

ATTA

Completata dal GEOMETRA  
LODOVICO SOARETTO  
Incaricato all'Albo dei GEOMETRI  
della Provincia di PADOVA  
OVER: 24-3-1985  
Firma: *Carlo Soaretto*