

MODULARIO
F. - Cat. S. T. - 315

NUOVO CATASTO EDILIZIO URBANO

(R. DECRETO - LEGGE 13 APRILE 1939, N. 852)

Planimetria dell'immobile situato nel Comune di **SELYNO**

Via **DEI FAGGI** n° **16**

Ditta [REDACTED]

Allegata alla dichiarazione presentata all'Ufficio Tecnico Erariale di **BERGAMO**

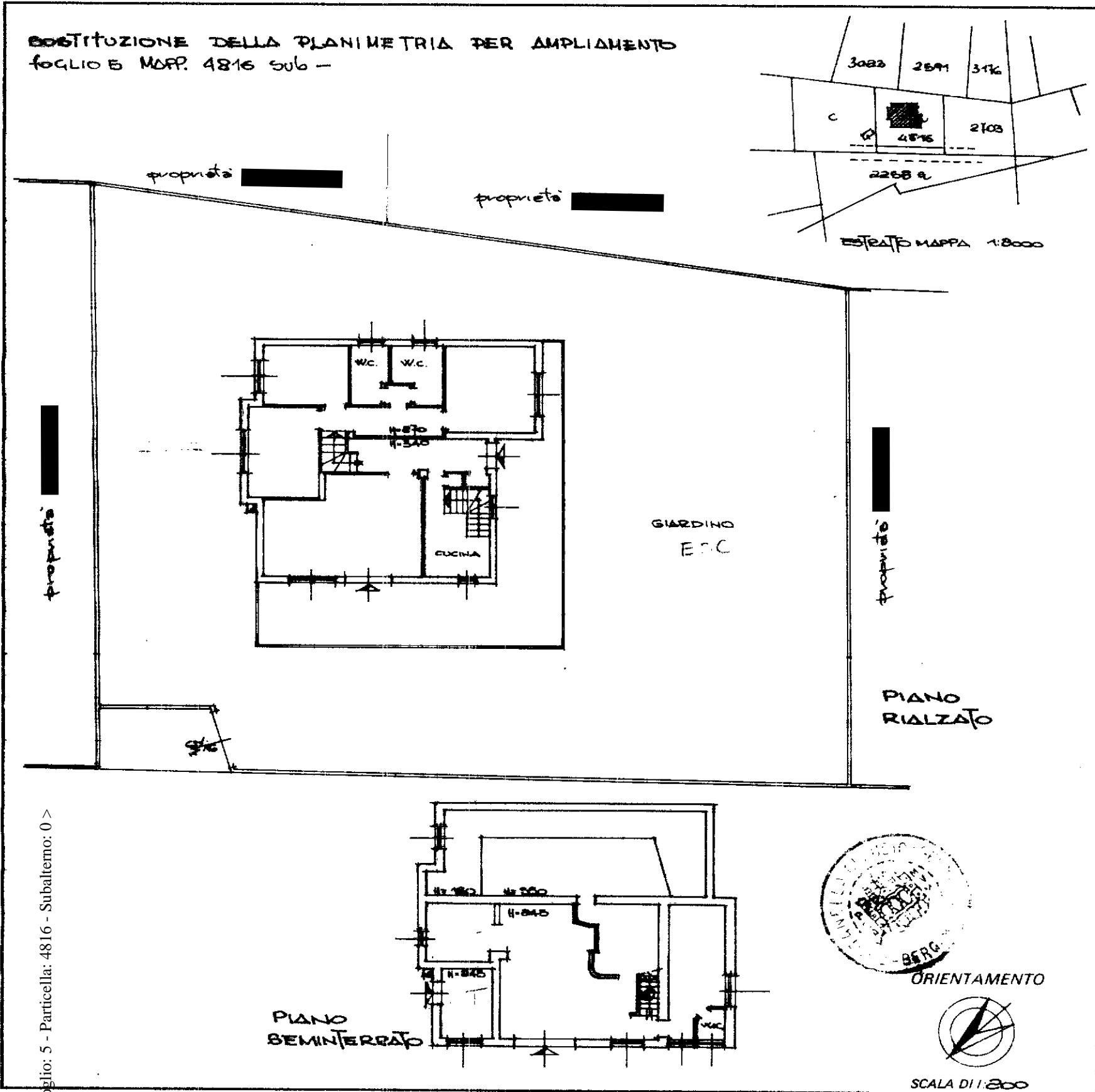

Foglio: 5 - Particella: 4816 - Subalterno: 0 >

SPAZIO RISERVATO PER LE ANNOTAZIONI D'UFFICIO

DATA 11.06.1987

PROG. N° 16363

Compilata dal **GEOMETRA**
(Titolo, nome e cognome del tecnico)
CLAUDIO FONTANELLA
Iscritto all'Albo dei **GEOMETRI**
della Provincia di **BERGAMO**
DATA 25.06.1987.
Firma *Fontanella Claudio*

10 metri