

**Agenzia del Territorio  
CATASTO FABBRICATI  
Ufficio Provinciale di  
Udine**

Dichiarazione protocollo n. UD0079705 del 22/03/2004  
Planimetria di u.i.u. in Comune di Colloredo Di Monte Albano  
Braide Pode' civ. 11

Identificativi Catastali:  
Sezione:  
Foglio: 15  
Particella: 64  
Subalterno: 2

Compilata da:  
Tosolini Renzo  
Iscritto all'albo:  
Periti Edili  
Prov. Udine N. 790

Scheda n. 1 Scala 1:200

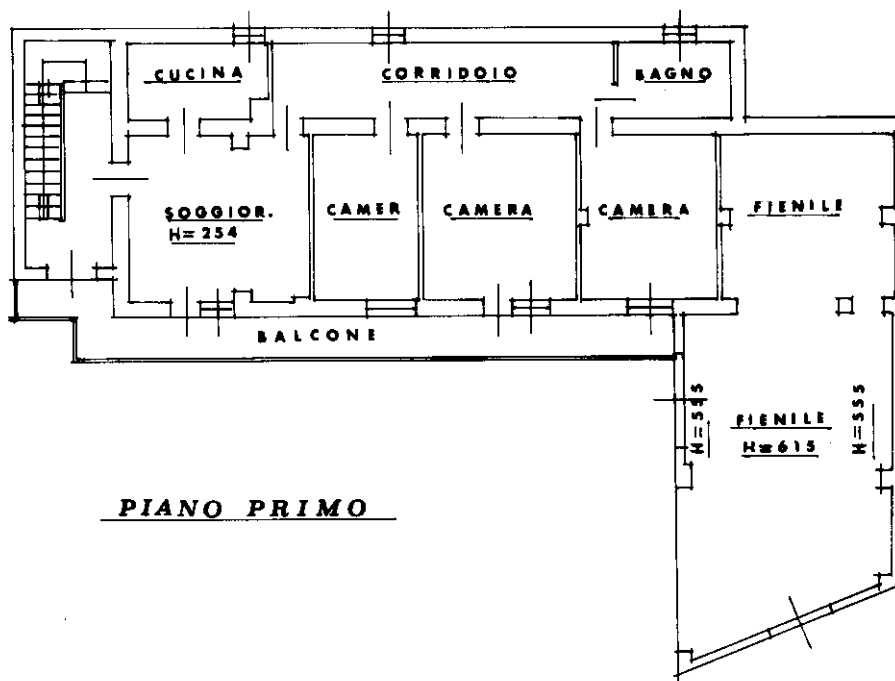
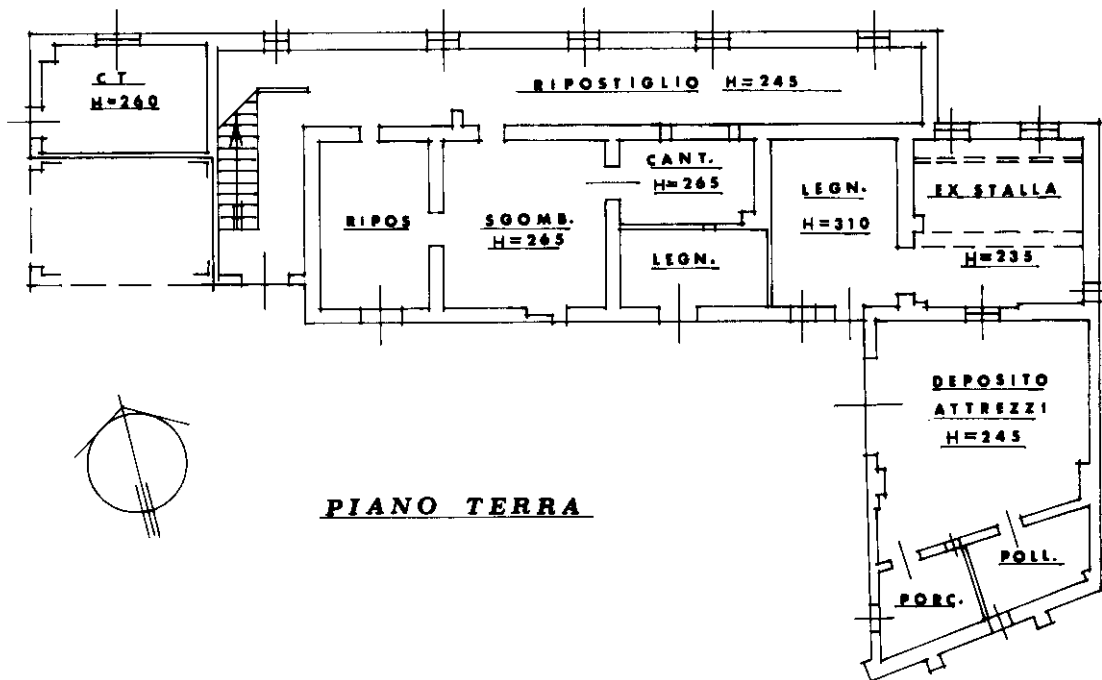

Catasto dei Fabbricati - Situazione al 01/03/2021 - Comune di COLLOREDO MONTE ALBANO (C885) - < Foglio: 15 - Particella: 64 - Subalterno: 2 >  
VIA BRAIDE PODE' n. 11 piano: T-1-2;

Ultima planimetria in atti

**Agenzia del Territorio  
CATASTO FABBRICATI  
Ufficio Provinciale di  
Udine**

Dichiarazione protocollo n. UD0079705 del 22/03/2004

Planimetria di u.i.u. in Comune di Colloredo Di Monte Albano

Braide Poda'

civ. 11

Identificativi Catastali:

Sezione:  
Foglio: 15  
Particella: 64  
Subalterno: 2

Compilata da:  
Tosolini Renzo  
Iscritto all'albo:  
Periti Edili

Prov. Udine

N. 790

Scheda n. 2

Scala 1:200

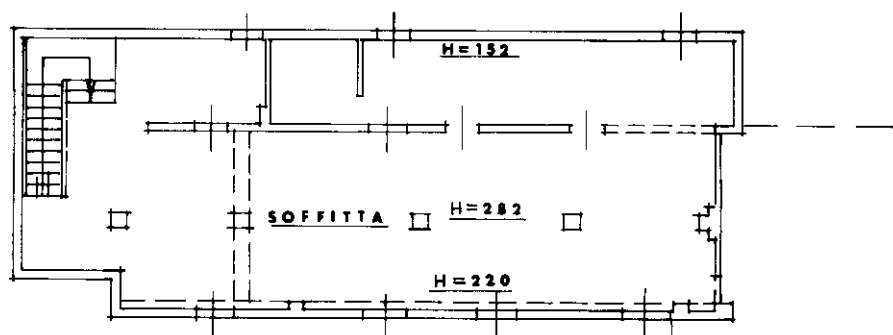

**PIANO SECONDO**



Catasto dei Fabbricati - Situazione al 01/03/2021 - Comune di COLLOREDO MONTE ALBANO (C885) - < Foglio: 15 - Particella: 64 - Subalterno: 2 >  
VIA BRAIDE PODE` n. 11 piano: T-1-2;

Ultima planimetria in atti