

Agenzia delle Entrate
CATASTO FABBRICATI
Ufficio Provinciale di
Como

Dichiarazione protocollo n. _____ del _____
Comune di San Fermo Della Battaglia - San Fermo Della Battaglia
Via Ravona _____ civ. 4

Identificativi Catastali:
Sezione:
Foglio: 8
Particella: 276
Subalterno: 504

Compilata da:
Pozzoli Paolo
Iscritto all'albo:
Geometri
Prov. Como N. 1710

Planimetria
Scheda n. 1 Scala 1:200

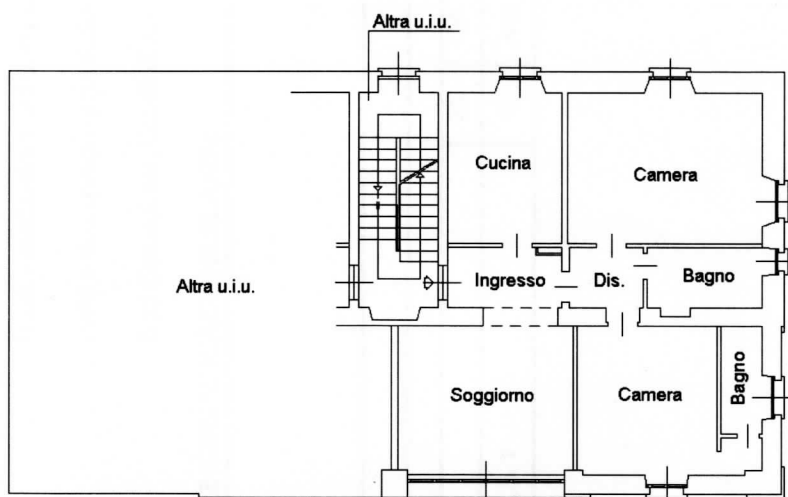

PIANO TERRA
H=3.00 m

