

MODULARIO  
F. rig. rend 487



MINISTERO DELLE FINANZE  
DIPARTIMENTO DEL TERRITORIO  
**CATASTO EDILIZIO URBANO** (RDL 13-4-1939, n. 652)

MOD. 100 (CEU)

LIRE  
500

Planimetria di u.i.u. in Comune di CHIUSI via POZZARELLI civ. 11

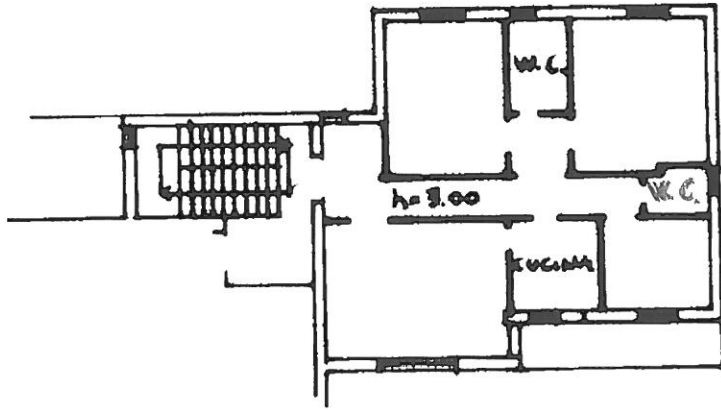

PIANO SECONDO

PIANO TERRENO

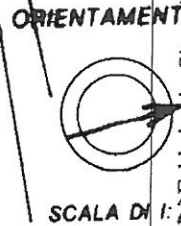
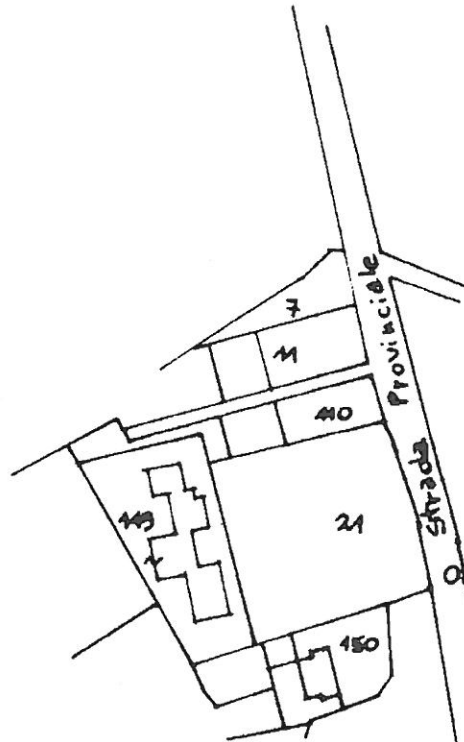
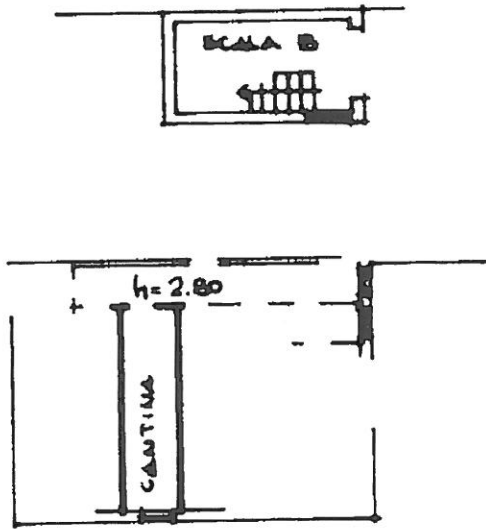

Catasto di Fabbricati - Situazione al 29/04/2017 - Comune di CHIUSI (C662) - < Foglio: 58 - Particella: 149 - Subalterno: 9 >  
VIA POZZARELLI n. 11 piano: T-2;

Dichiarazione di N.C.   
Denuncia di inasprimento

Compilata dal Geom. BUTINI ENRICO  
(Titolo, cognome e nome)  
dipendente A.T.E.R.

RISERVATO ALL'UFFICIO

Ultima Data presentazione: 27/01/1997 - Data: 29/04/2017 - n. T8141 - Richiedente: FRLRIU75D14C744F  
Totale schede: 58 - Formato di acquisizione: A4 (210x297) della provincia di SIENA stampa richiesta: SIENA (210x297)  
n. 149 sub 9 data 25/11/96 Firma [Signature]

