

MODULARIO
F. - Cat. S. T. - 366



MINISTERO DELLE FINANZE

Mod. A (Nuovo Catasto Edilizio Urbano)

DIREZIONE GENERALE DEL CATASTO E DEI SERVIZI TECNICI ERARIALI

Lire
30

NUOVO CATASTO EDILIZIO URBANO

(R. DECRETO-LEGGE 13 APRILE 1959, N. 652)

Planimetria dell'immobile situato nel Comune di PATERNOPOLI Via Fiorentino Troisi

Ditta Cresta Ludovico nato a Castelfranci il 23-4-1922

Allegata alla dichiarazione presentata all'Ufficio Tecnico Erariale di Avellino

F. 3
n. 406

PIANTA PIANO TERRA

foglio 3 particella 406 / 3

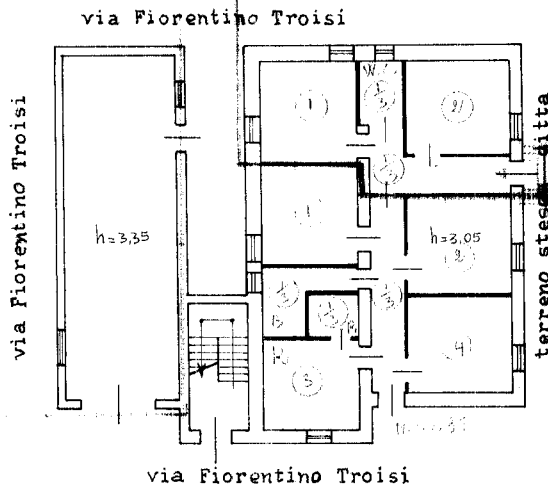

ORIENTAMENTO



SCALA DI 1:200

SPAZIO RISERVATO PER LE ANNOTAZIONI D'UFFICIO

DATA
PROT. N°

Compilata dal geometra
Giovanni Lepore (Titolo, nome e cognome del tecnico)

Iscritto all'Albo dei geometri
della Provincia di Avellino

DATA 27-10-1975=

Firma: Giovanni Lepore

ISTITUTO POLIGRAFICO DELLO STATO

Catasto dei Fabbricati - Situazione al 12/02/2022 - Comune di PATERNOPOLI (G370) - < Foglio: 3 - Particella: 406 - Subalterno: 3 >
VIALE FIORENTINO TROISI piano: T;

Ultima planimetria in atti