



MINISTERO DELLE FINANZE

DIREZIONE GENERALE DEL CATASTO E DEI SERVIZI TECNICI FISCALI

ACCERTAMENTO GENERALE DELLA PROPRIETA' IMMOBILIARE URBANA

(R. DECRETO LEGGE 13 APRILE 1939, art. 10)

124

Planimetria degli immobili urbani denunciati con la Scheda N° 7332068

Comune Pontelongo

Via Zuccherificio N° 32

Ditta "Zuccherificio e Raffineria"

di Pontelongo

in Seguire: cognome, nome, paternità del solo prima intestatario

COMUNE

Taloncino di riscontro

DELLA

SCHEDA NUMERO

7332068

AVVERTENZA - Il presente taloncino deve essere iscritto a cura del dichiarante sulla planimetria (produrrante la unita immobiliare) denunciata con la presente scheda, da presentarsi a sparsi dell'ufficio 7 del R. D. 13 aprile 1939, XVII, n. 532

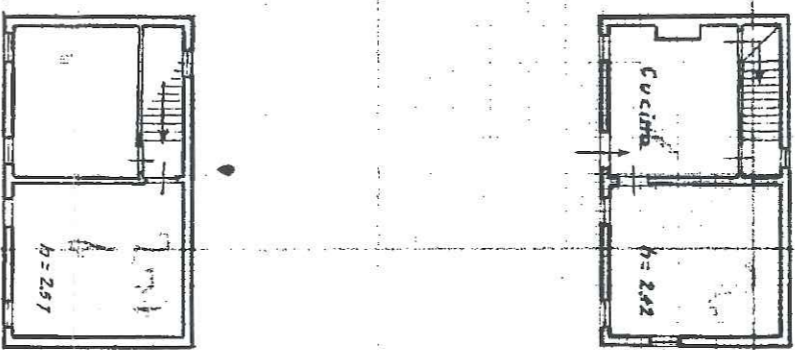

ORIENTAMENTO



SCALA di 1:200

Compilata dal:

Dott. Ing. Vallon Giampaolo

(Titolo, nome e cognome del tecnico)

iscritto all'Alba degli ingegneri

della Provincia di Trieste

Data 10 Ottobre 1939 XIII

Benigno Venanzo

Distretto dei Fabbricati - Situazione al 03/12/2014 - Comune di PONTELONGO(G850) - < Foglio: 9 Particella: 9 > - Sub: ZUCCHERIFICIO n. 32 piano: T-1;

STATO DA SANARE - LEGENDA - P.T. - P.P.

CALCOLO DELLE SUPERFICI E DEI VOLUMI

	MQ.	MC.
INGRESSO E SOGGIORNO	38.61	98.45
VANO SCALA	4.32	23.11
LAVANDERIA	4.42	11.27
CUCINA	13.73	35.01
CORRIDOIO NOTTE	4.96	12.65
CAMERA	18.32	46.72
CAMERA	19.16	48.86
BAGNO	8.42	21.47
G ARAGE	13.39	35.08

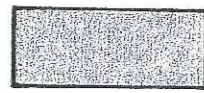

UNITA' IMMOBILIARE RICHIESTA DI CONC. IN SANATORIA CON NUOVO GAAGE



ALTRE UNITA' IMMOBILIARI

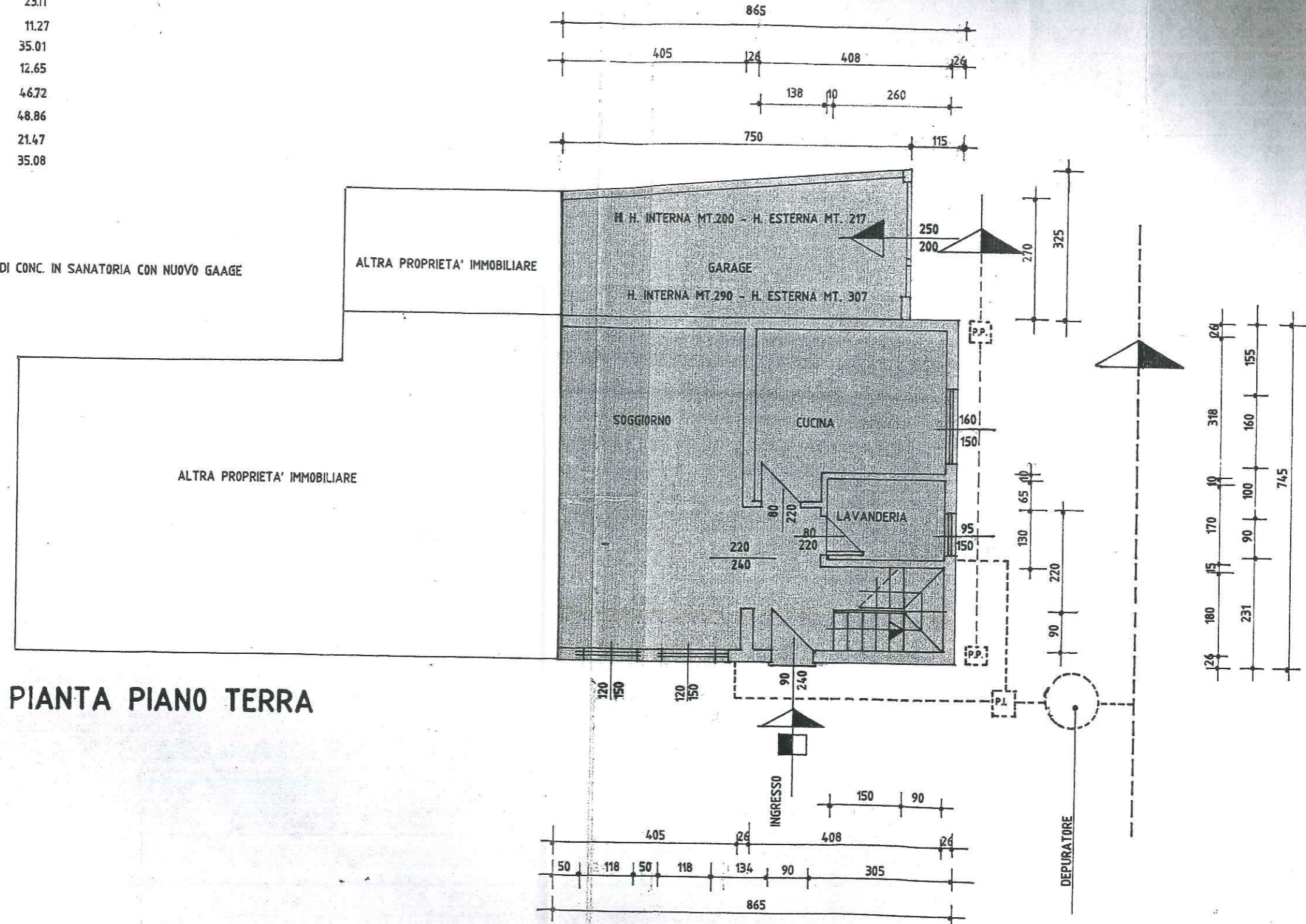

STATO DA SANARE - LEGENDA

CALCOLO DELLE SUPERFICI E DEI VOLUMI

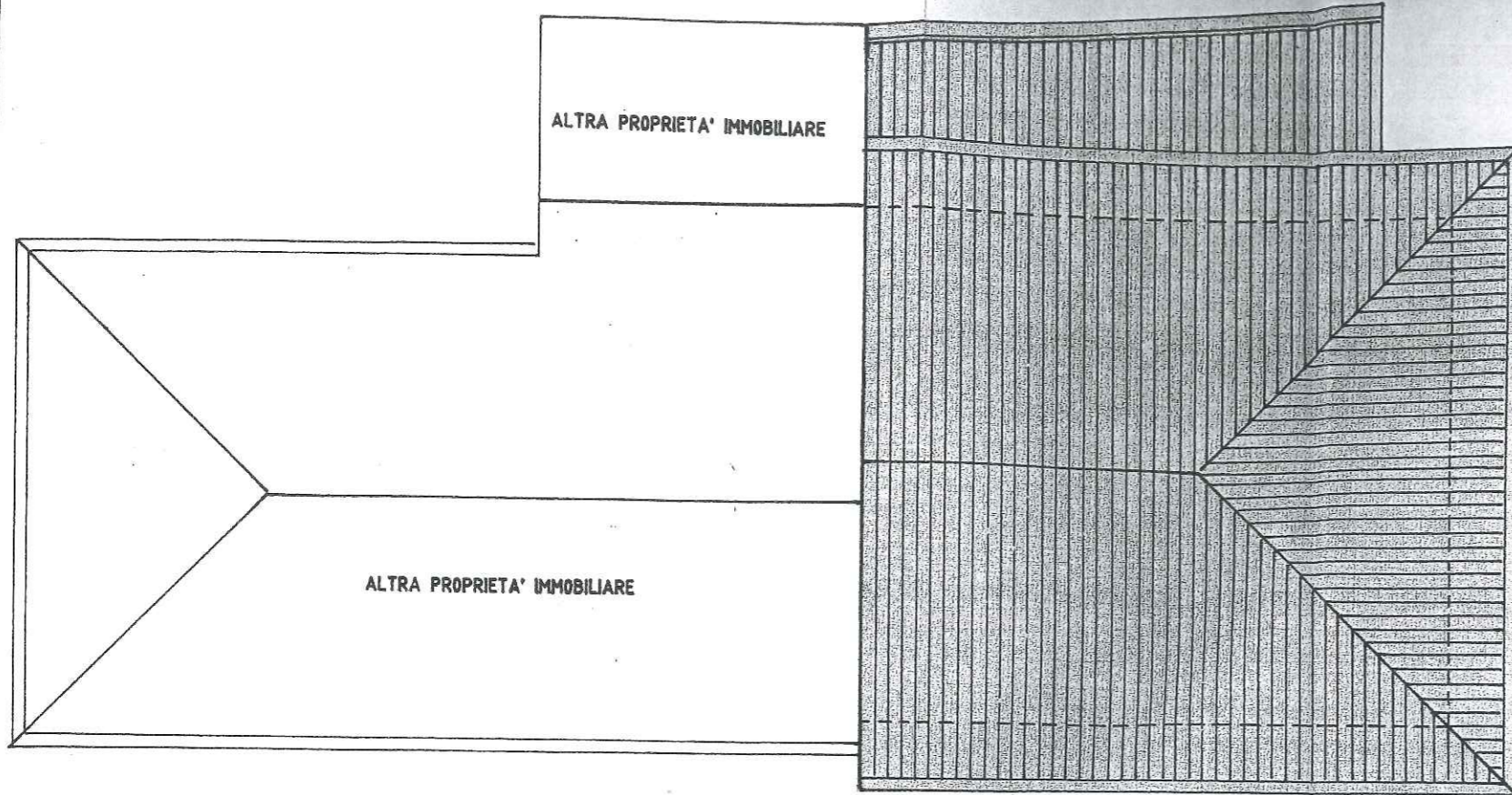

PIANTA DEL TETTO

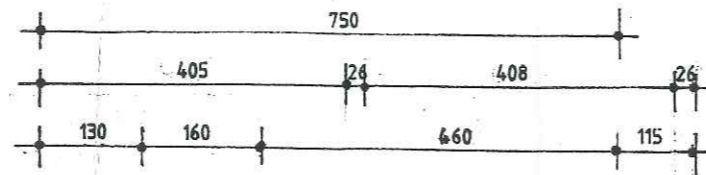

	MQ.	MC.
INGRESSO E SOGGIORNO	38.61	98.45
VANO SCALA	4.32	23.11
LAVANDERIA	4.42	11.27
CUCINA	13.73	35.01
CORRIDOIO NOTTE	4.96	12.65
CAMERA	18.32	46.72
CAMERA	19.16	48.86
BAGNO	8.42	21.47
G ARAGE	13.39	35.08

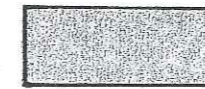

UNITA' IMMOBILIARE RICHIESTA DI CONC. IN SANATORIA CON NUOVO GAAGE

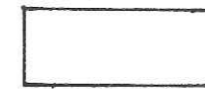

ALTRE UNITA' IMMOBILIARI

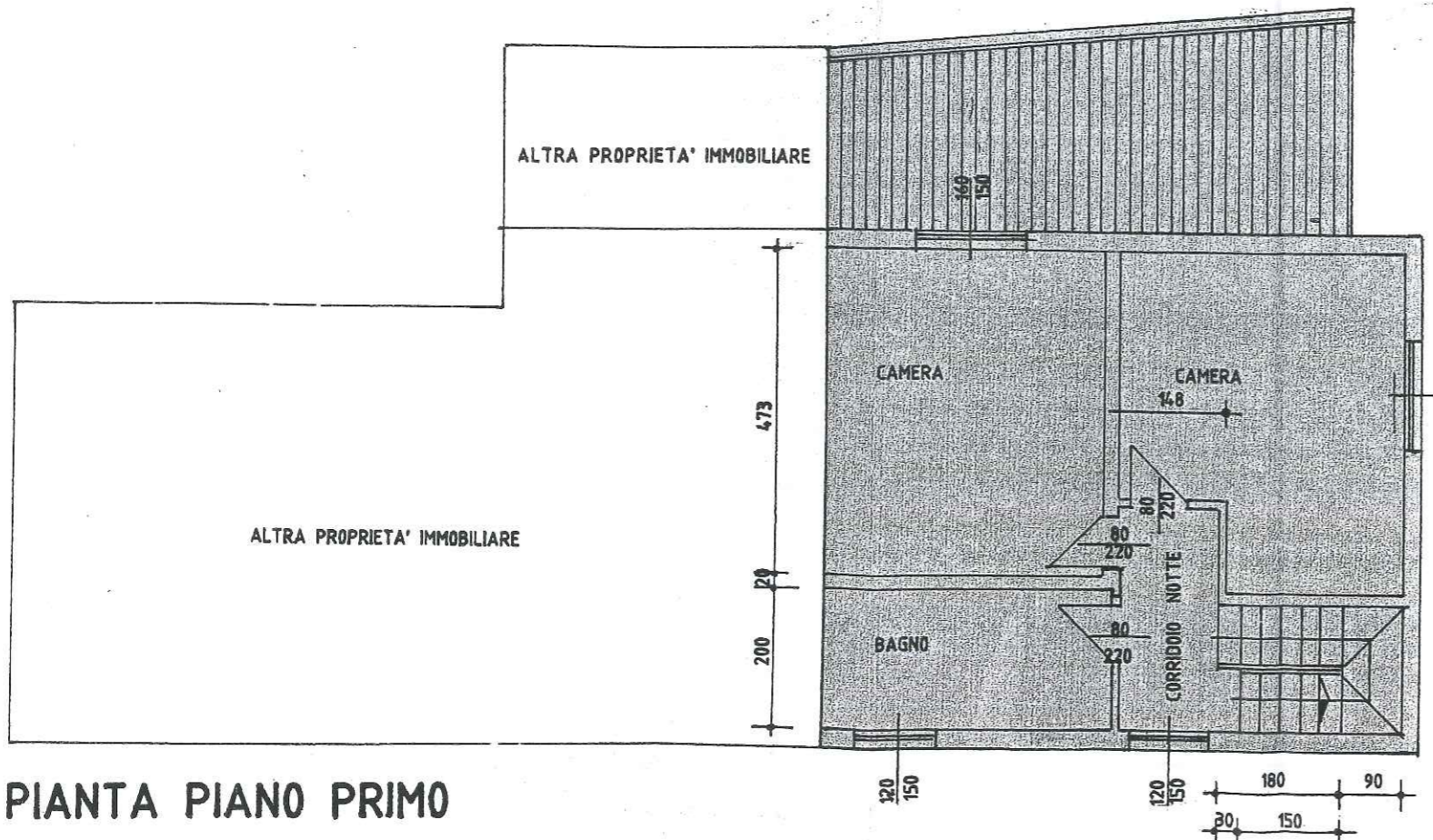

PIANTA PIANO PRIMO

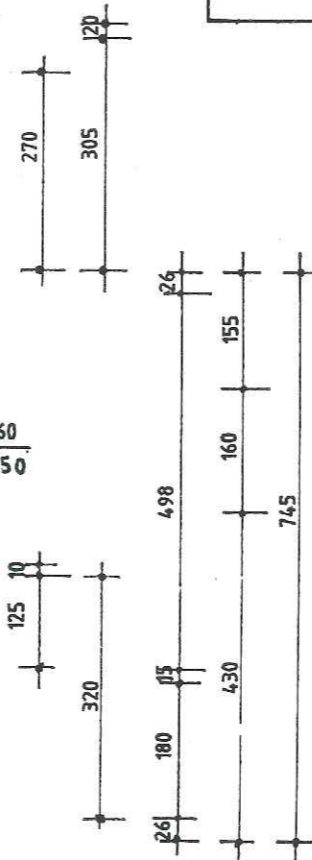
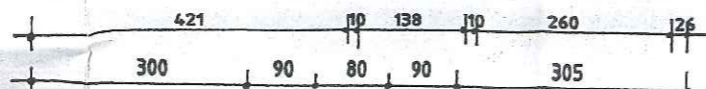

PIANTA PIANO TERRA

