Agenzia del Territorio
CATASTO FABBRICATI
Ufficio Provinciale di
Padova

Dichiarazione protocollo n. PD0331835 del 12/09/2007

Planimetria di u.i.u. in Comune di Monselice

Via Ca' Oddo civ. 34/H

Identificativi Catastali:
Sezione: B
Foglio: 19
Particella: 1270
Subalterno: 22

Compilata da:
Temporin Matteo

Iscritto all'albo:
Geometri

Prov. Padova N. 3866

Scheda n. 1 Scala 1:200

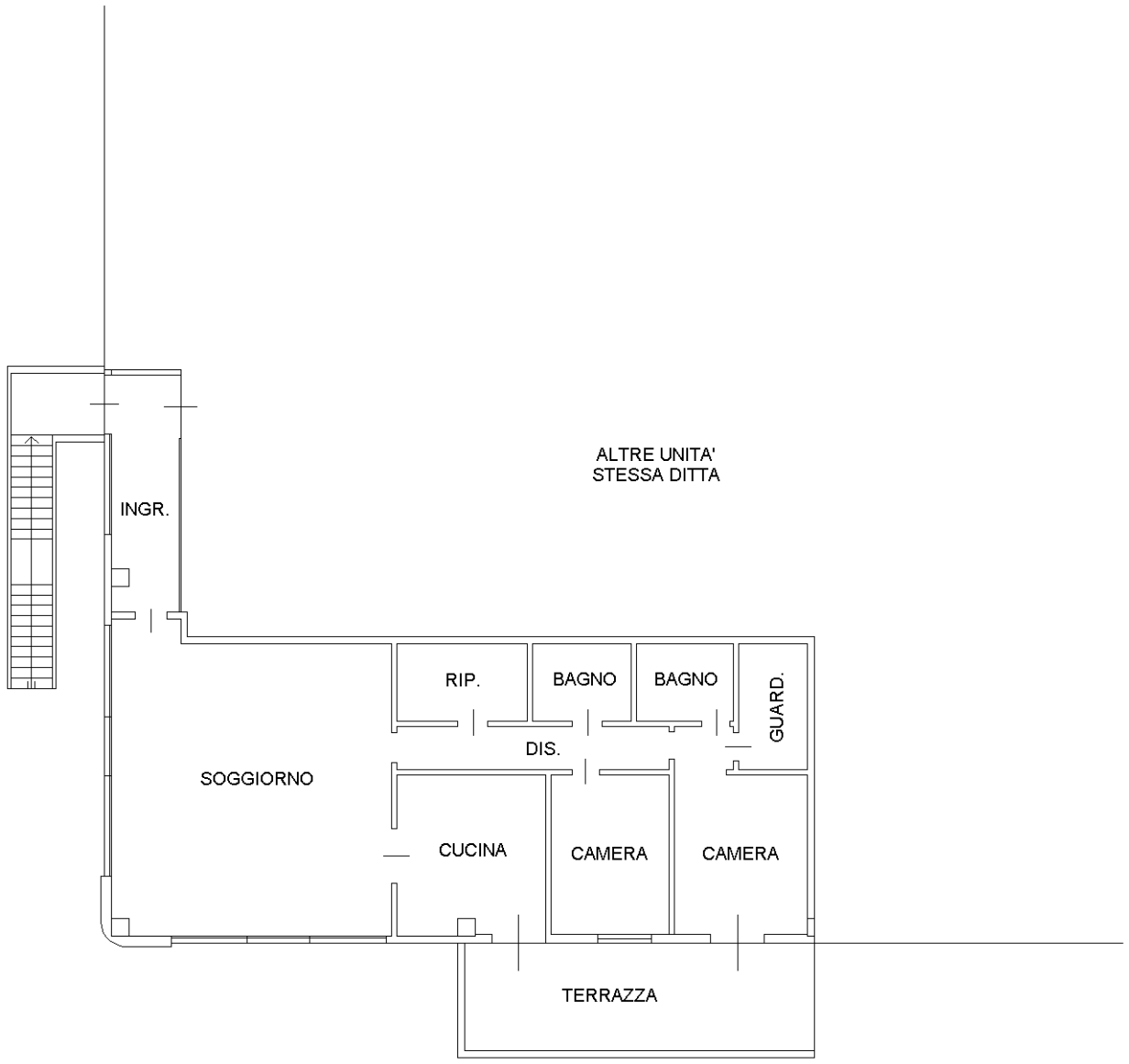

PIANO PRIMO
H = 3.00 m

Ultima planimetria in atti

Catasto dei Fabbricati - Situazione al 16/03/2021 - Comune di MONSELICE (F382) - < Foglio: 25 - Particella: 1270 - Subalterno: 22 >
Firmato Da: VITALIANO CALABRESE CN=VITALIANO CALABRESE, O=INFOCAMERE S.C.P.A., C=IT Emesso Da: ARUBAPEC S.P.A. NG CA 3 Serial#: 529d6cf8190d6d35e3ad97e904dec275

Agenzia del Territorio
CATASTO FABBRICATI
Ufficio Provinciale di
Padova

Dichiarazione protocollo n. PD0245033 del 04/10/2005

Planimetria di u.i.u. in Comune di Monselice

Via Ca' Oddo civ. 34/H

Identificativi Catastali:
Sezione: B
Foglio: 19
Particella: 1270
Subalterno: 42

Compilata da:
Temporin Matteo

Iscritto all'albo:
Geometri

Prov. Padova N. 3866

Scheda n. 1 Scala 1:200

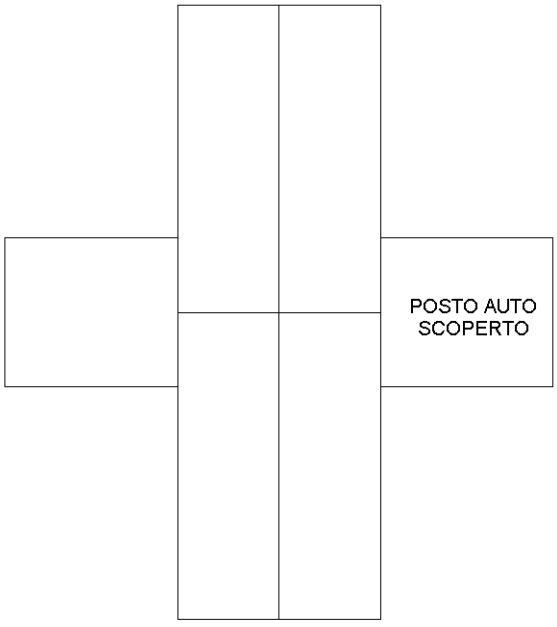

PIANO SECONDO

Ultima planimetria in atti

Catasto dei Fabbricati - Situazione al 16/03/2021 - Comune di MONSELICE (F382) - < Foglio: 25 - Particella: 1270 - Subalterno: 42 >
Firmato Da: VITALIANO CALABRESE CN=VITALIANO CALABRESE, O=INFOCAMERE S.C.P.A., C=IT Emesso Da: ARUBAPEC S.P.A. NG CA 3 Serial#: 529d6cf8190d6d35e3ad97e904dec275