

**Agenzia delle Entrate  
CATASTO FABBRICATI  
Ufficio Provinciale di  
Benevento**

Dichiarazione protocollo n. BN0022603 del 20/04/2022

Comune di Ponte

Piazza Xxii Giugno

civ. 18

Identificativi Catastali:

Sezione:

Foglio: 16

Particella: 502

Subalterno: 8

Compilata da:

Santillo Giuseppe

Iscritto all'albo:

Geometri

Prov. Benevento

N. 700

Planimetria

Scheda n. 1

Scala 1:200

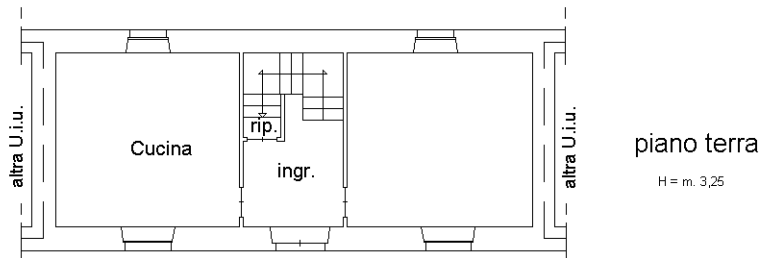
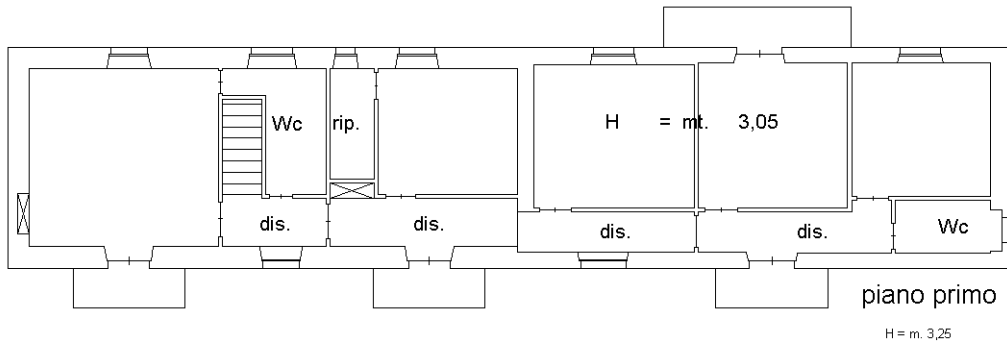

piazza 22 Giugno



Ultima planimetria in atti