

**Agenzia delle Entrate
CATASTO FABBRICATI
Ufficio Provinciale di
Lodi**

Dichiarazione protocollo n. LO0002060 del 27/01/2017

Planimetria di u.i.u. in Comune di Lodi

Via Po

civ. 3-5

Identificativi Catastali:

Sezione:

Foglio: 39

Particella: 81

Subalterno: 30

Compilata da:
Bona' Maurizio

Iscritto all'albo:
Geometri

Prov. Lodi

N. 529

Scheda n. 1

Scala 1:200

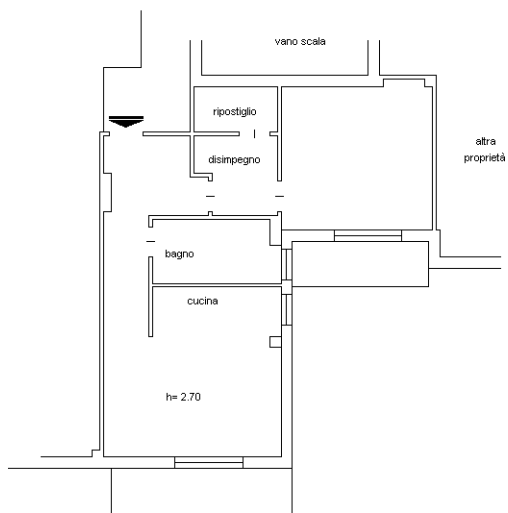

Piano Quinto

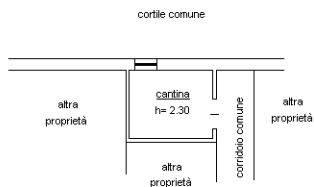

Piano Cantinato



Ultima planimetria in atti

Catasto dei Fabbricati - Situazione al 05/10/2020 - Comune di LODI (E648) - < Foglio: 39 - Particella: 81 - Subalterno: 30 >
VIA PO n. 3 n. 5 piano: 5-S1;