

corte esclusiva ai sub. 13-14

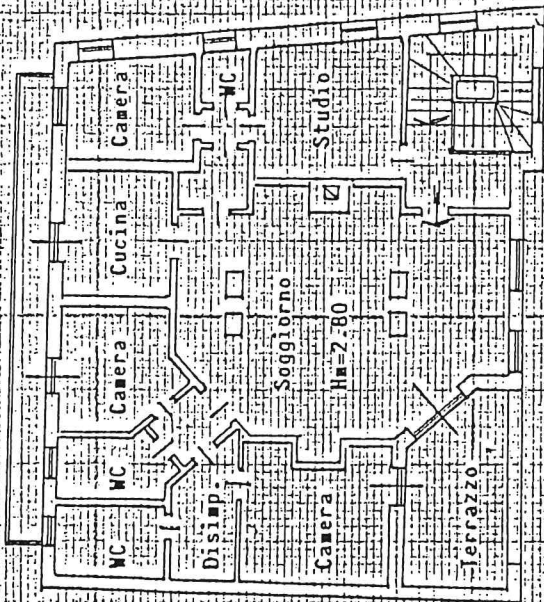

Proprietà: Lettoni

Via Milano

ORIENTAMENTO



SCALA DI 1:200

RISERVATO ALL'UFFICIO

Compilata dal Geometra

(titolo, cognome e nome)
Tavecchi Angelo

Iscritto all'albo de Geometri

della provincia di Novara

data 27.05.92

Firma

n. 1999



Dichiarazione di N.C.
 Denuncia di variazione

Identificativi catastali

28
33 sub. 15