



MINISTERO DELLE FINANZE
DIREZIONE GENERALE DEL CATASTO E DEI SERVIZI TECNICI ERARIALI

ACCERTAMENTO GENERALE DELLA PROPRIETA' IMMOBILIARE URBANA
(R. DECRETO LEGGE 15 APRILE 1939 XVI N. 652)

Planimetria degli immobili urbani denunciati con la Scheda N.° 2865539

Comune Gela
Vico Cataldi n.° 13

Ditta Geom. Enrico Fabbricati
caus. Tit. 1
Segnare cognome, nome, paternità del solo primo intestatario

ACCERTAMENTO GENERALE DELLA
PROPRIETA' IMMOBILIARE URBANA

(R. D. L. 13 aprile 1939-XVII, n. 652)

COMUNE

di Gela

Talloncino di riscontro
DELLA
SCHEDA NUMERO

2865539

1920

AVVERTENZA: Il presente
talloncino deve essere incollato a
cura del dichiarante sulla piani-
metria (riproduzione la unità im-
mobiliare denunciata con la pre-
sente scheda) da presentare ai
sensu dell'articolo 7 del R. D. L.
13 aprile 1939-XVII, n. 652.

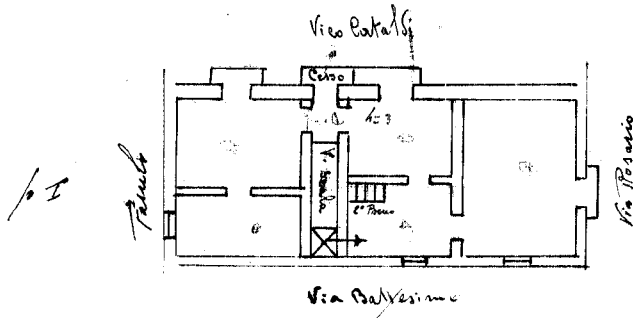
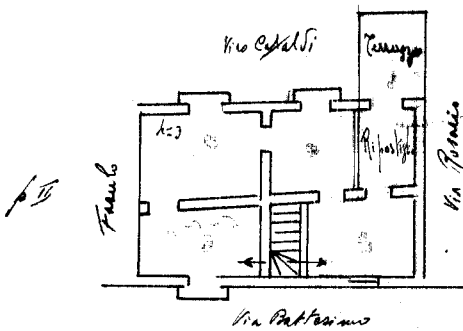

el 2° Piano si si accede
con scala interna in legno.

ORIENTAMENTO

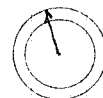

SCALA di 1: 200

Compilata da:

Geom. Enrico Fabbricati
(Titolo, nome e cognome del Tecnico)

Iscritto all'Albo de Geometri
della Provincia di Calabria

Data 12/3/96/XXI Firma Geom. Enrico Fabbricati



07595036

Ministero delle Finanze

Ultima planimetria in atti