

MODULARIO
Cat. S. T. - 311



MINISTERO DELLE FINANZE
DIREZIONE GENERALE DEL CATASTO E DEI SERVIZI TECNICI ERARIALI
NUOVO CATASTO EDILIZIO URBANO

Lire
15

(R. DECRETO-LEGGE 15 APRILE 1969, N. 652)

Planimetria dell'immobile situato nel Comune di ROMA Via Merano Equo s.c.
Ditta SOC. ELGIRA a.r.l. con sede in Roma
Allegata alla dichiarazione presentata all'Ufficio Tecnico Erariale di ROMA

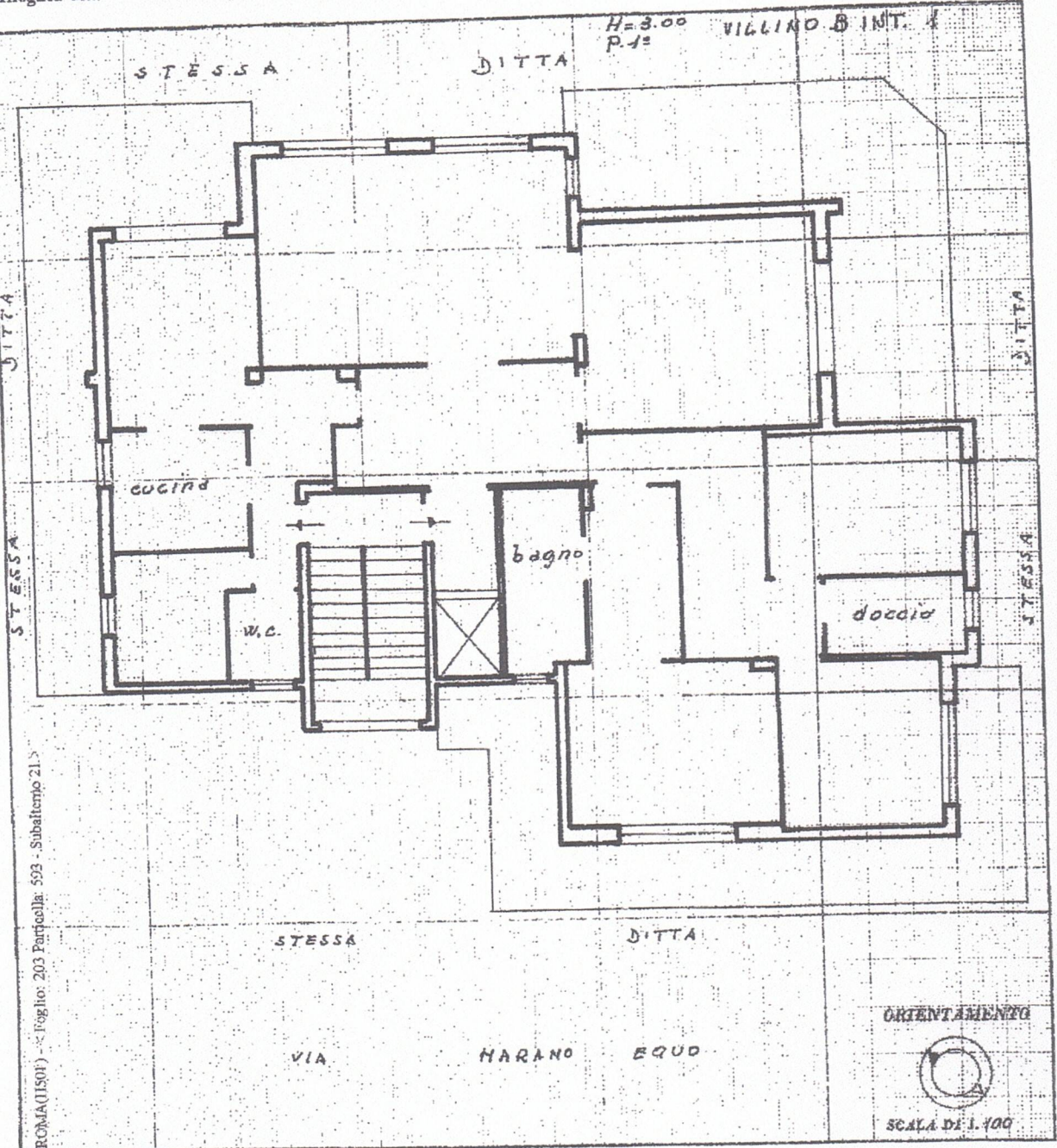

ROMA (IUS01) - Foglio: 203 Particella: 593 - Subalterno: 21.5

SPAZIO RISERVATO PER LE ANNOTAZIONI D'UFFICIO

Compilata dall'ing. Bruno Buzzeni
(Titolo, nome e cognome del tecnico)

Iscritto all'Albo degli Ingegneri
della Provincia di Roma 1258

DATA 30-10-97

Firma: Bruno Buzzeni

1981 - Situazione al 29/04/1972 - Comune di ROMA (IUS01) - Foglio: 203 Particella: 593 - Subalterno: 21.5 - DITTA: SOC. ELGIRA a.r.l. - scala: B.