

Agenzia delle Entrate
CATASTO FABBRICATI
Ufficio Provinciale di
Vibo Valentia

Dichiarazione protocollo n. _____ del _____	
Comune di Drapia	
Via Scuola Materna Sant'angelo _____ civ. SNC	
Identificativi Catastali: Sezione: Foglio: 4 Particella: 376 Subalterno: 1	Compilata da: Impellizzeri Antonino Iscritto all'albo: Geometri Prov. Vibo Valentia N. 240

Planimetria
Scheda n. 1 Scala 1:200

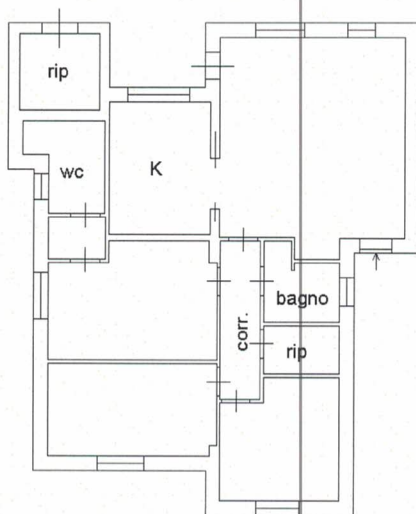

PIANO TERRA

H=3.00



PLANIMETRIA sc. 1:100
Stato Attuale dei Luoghi

Stato degli immobili come da comunicazione del 2-9-1980 prot. n. 2235

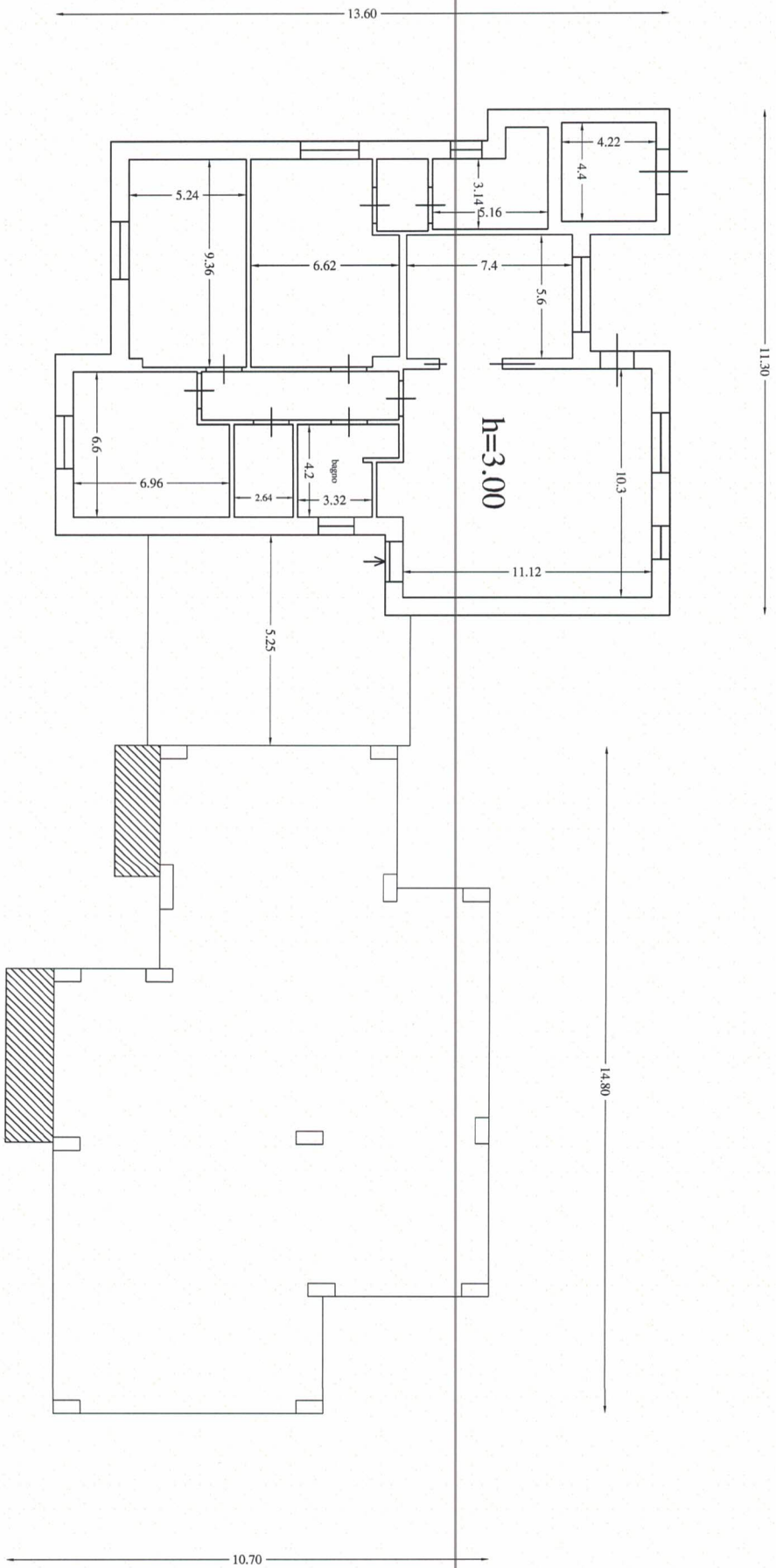

CORPO A

Piano Terra

CORPO B