

committente

**IMPRESA COSTRUZIONI EDILI GUBERNATI MICHELE**

Via San Michele, 3 - Vigliano Biellese

C.F. CDZ 01622480026

intervento

**PROGETTO RISTRUTTURAZIONE FABBRICATO  
USO CIVILE ABITAZIONE  
IN VIGLIANO BIELLESE - VIA MILANO, 304**

titolo

**PIANTE PROGETTO**

tavola n.

**06.A**

scala

1: 100

file/acad

0810\FDCAT06\_PIANTE-PR\_S100

Il Progettista

Geom. CARLO BOSCONO  
C.F. BSC CRL 62B22 A280E  
Via Repubblica, 43/a - Biella  
Tel. 015 22160 - Fax 015 8970122  
e-mail c.boscono@geoweb.it



Il Committente

data

aprile 2011

agg.

 NUOVE COSTRUZIONI

 ISOLAMENTO A CAPPOTTO

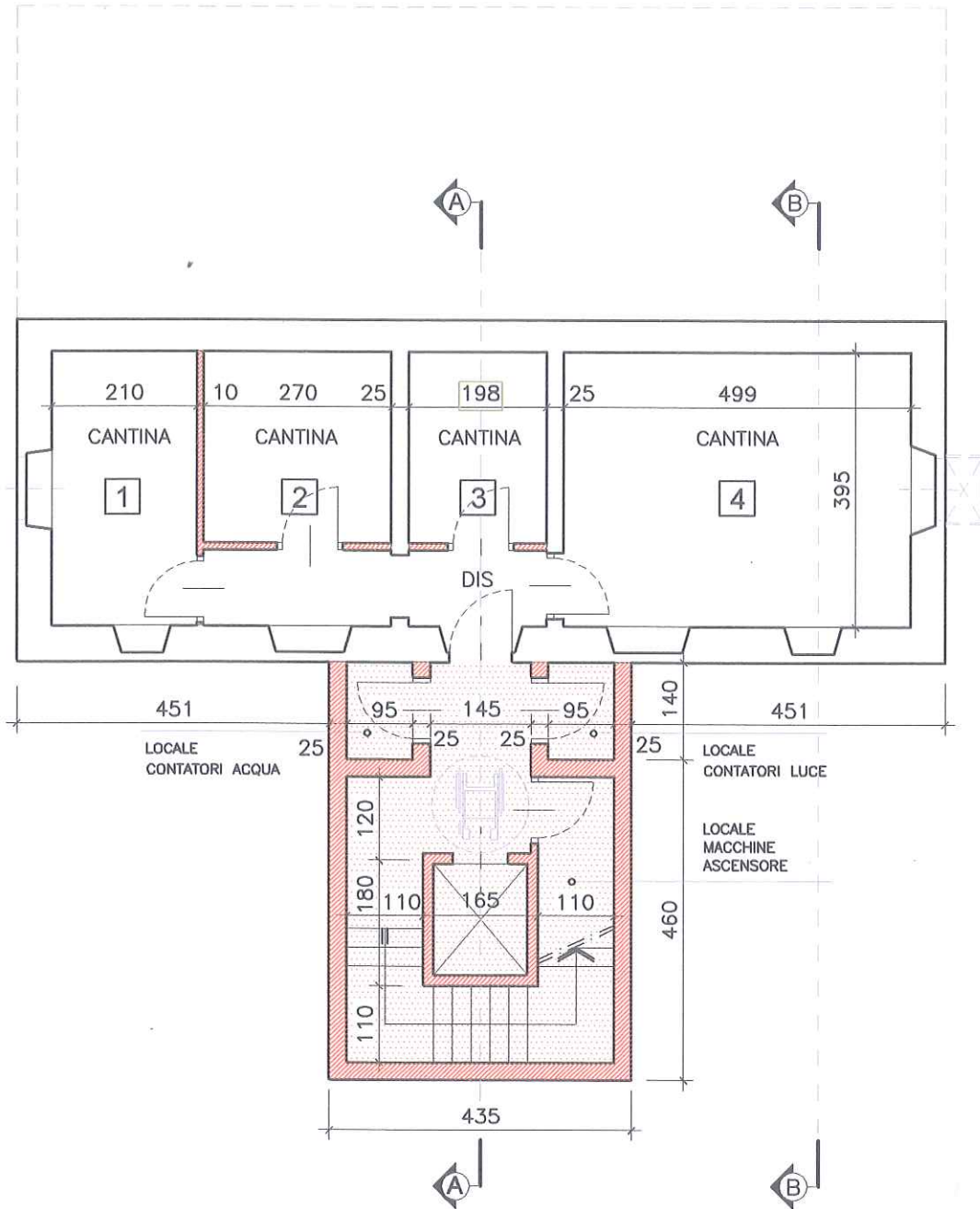

PIANTA PIANO CANTINATO

scala 1: 100

PROGETTO

VIA MILANO

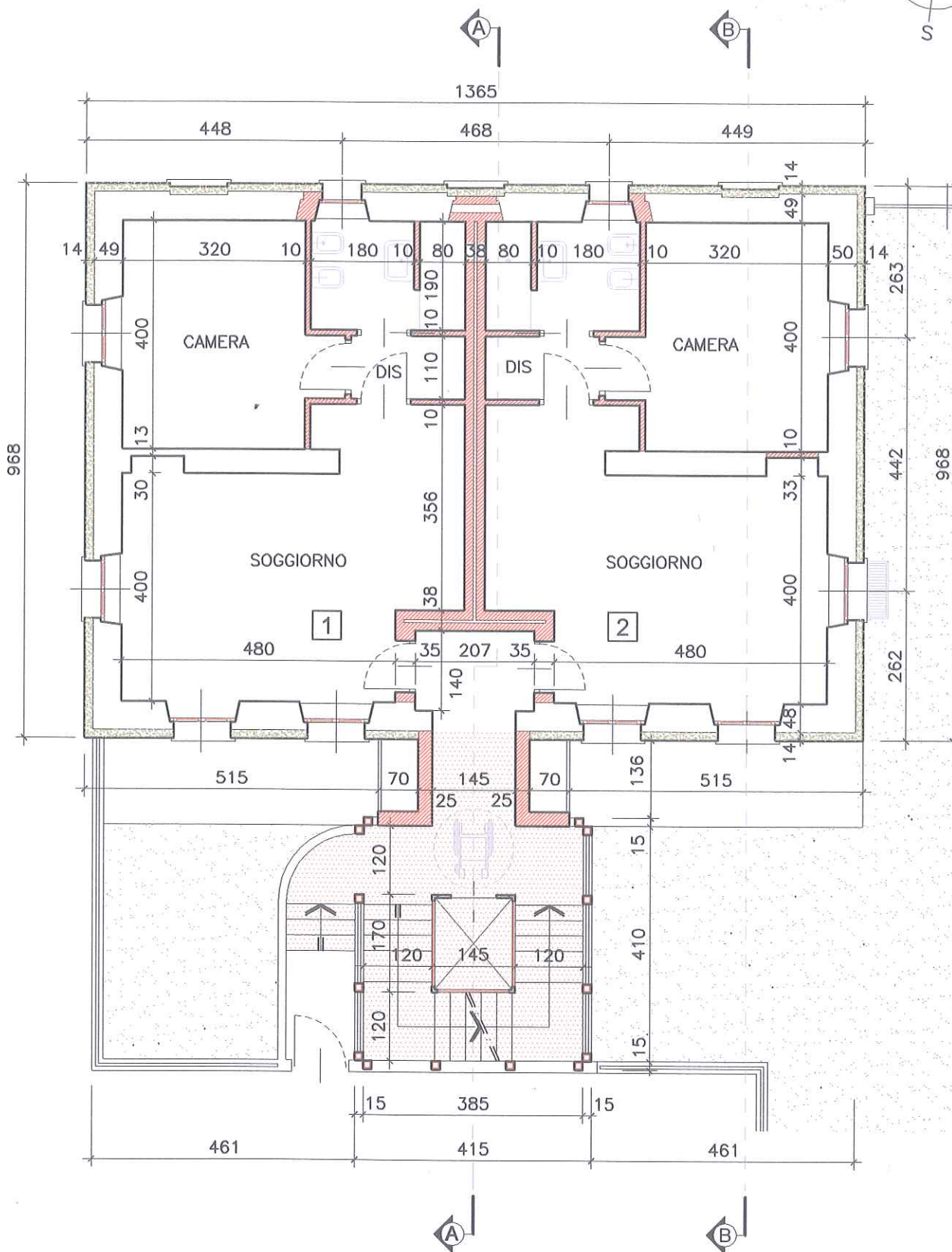
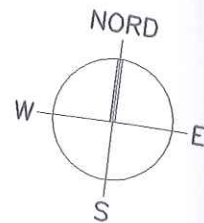

PIANTA PIANO TERRENO

scala 1: 100

PROGETTO

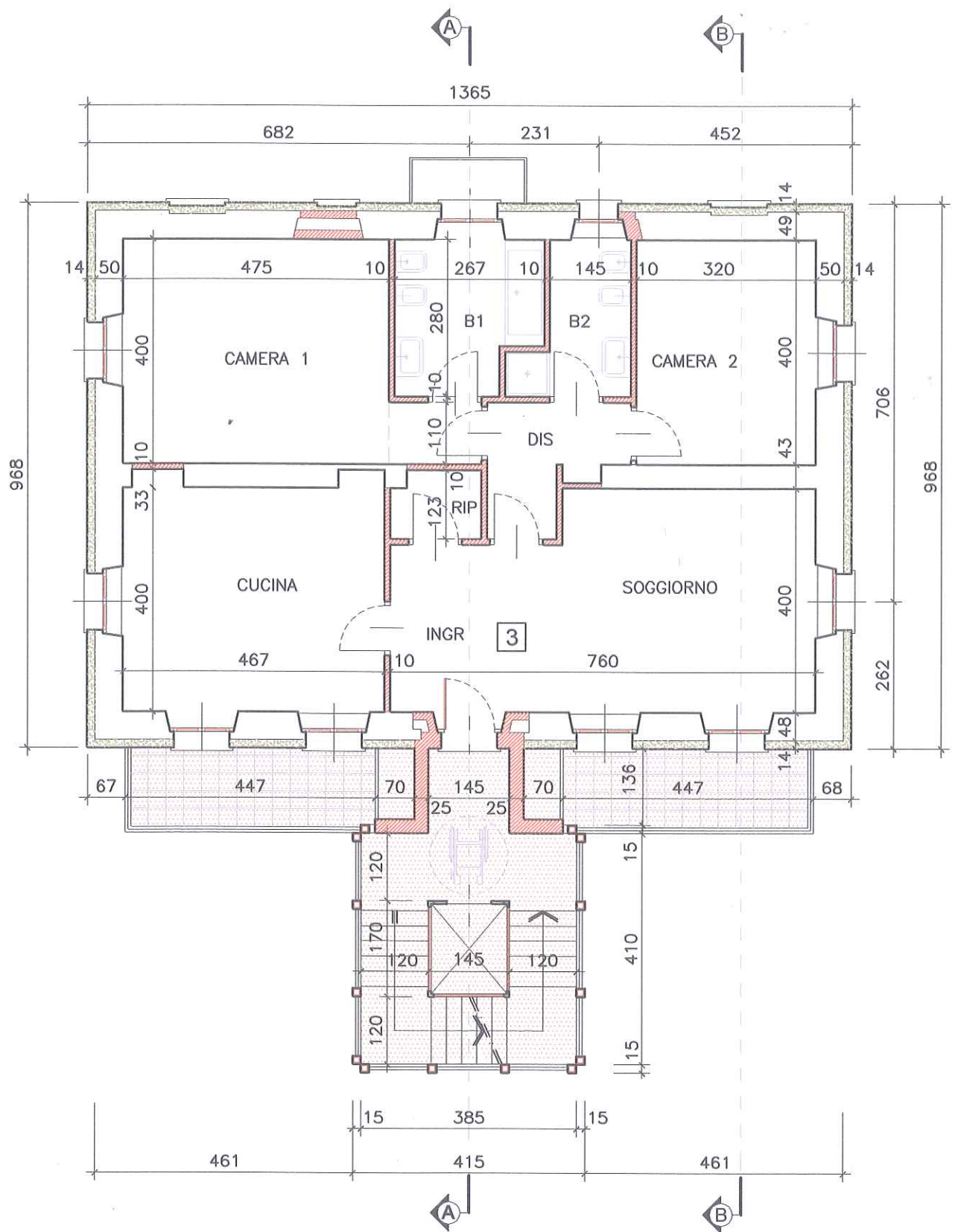

PIANTA PIANO PRIMO

scala 1: 100

PROGETTO

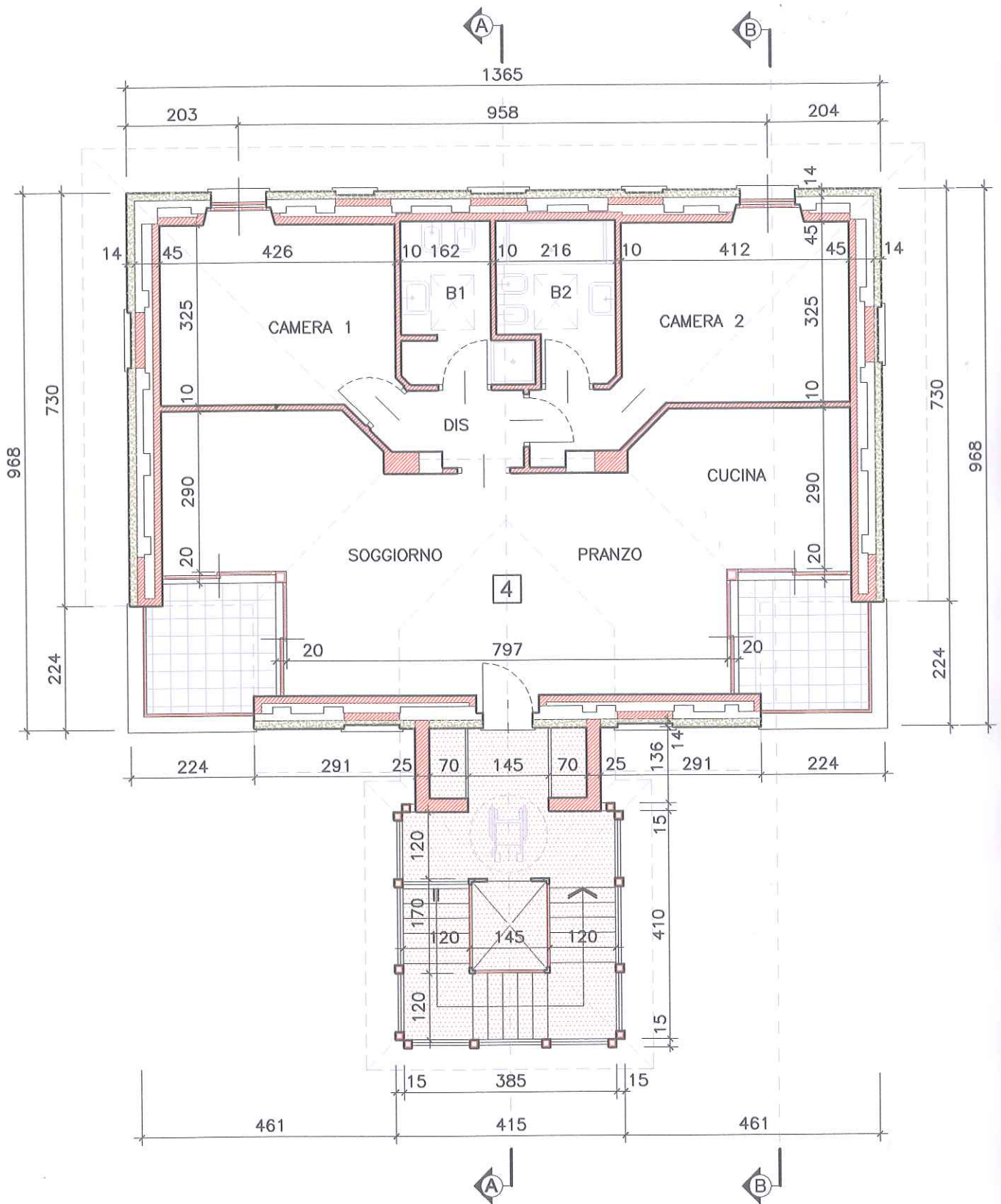

PIANTA PIANO SECONDO

scala 1: 100

PROGETTO