

MODULO ARBO
1 del 1968 497



MINISTERO DELLE FINANZE
DIREZIONE GENERALE DEL CATASTO E DEI SS.TT.EE.
CATASTO EDILIZIO URBANO (RDL 13-4-1939, n. 652)

MOD. BN (CEU)

LIRE
250

Planimetria di u.i.u. in Comune di PETTINENGO via Carmine Sollazzo civ.

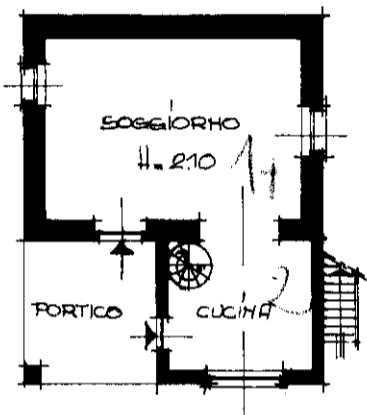

PIANO TERRENO h=210

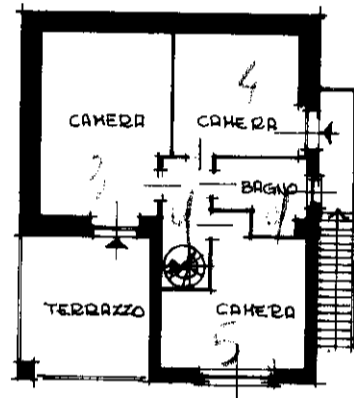

PIANO PRIMO h=230 mm.

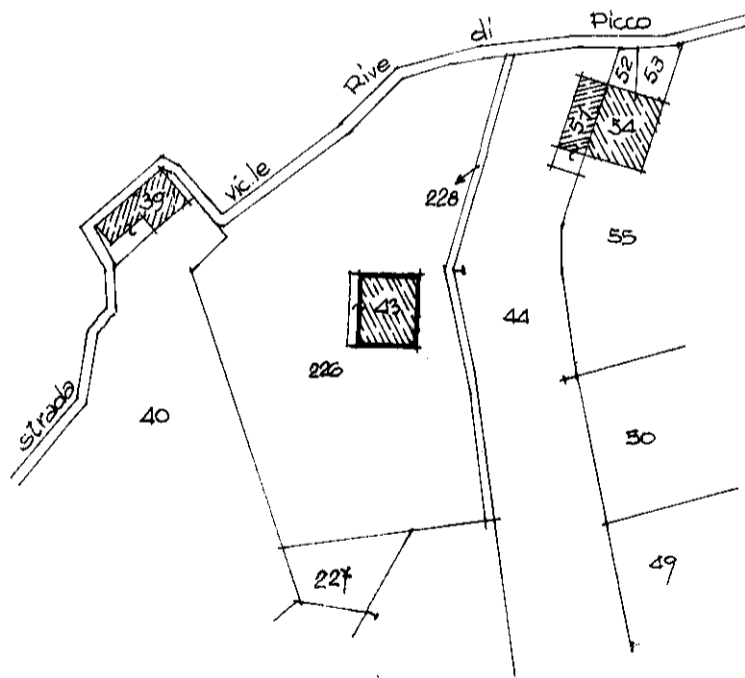

ESTRATTO DI MAPPA
M.C.T. com. PETTINENGO
FOGLIO n° 19
scala 1/1000

ORIENTAMENTO

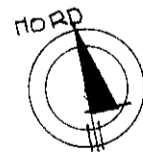

SCALA DI 1:200

Dichiarazione di N.C.
Denuncia di variazione
Identificativi catastali
Y
97 sub.

Compiata dal Geom. MAZZIA PICIOT
(titolo, cognome e nome)
MARCELLO
iscritto all'albo dei Geometri
della provincia di Biella n. 373
data 31.10.1989 Firma [Signature]

RISERVATO ALL'UFFICIO

10482

Catasto dei Fabbricati - Situazione al 26/01/2011 - Comune di PETTINENGO (G521) - < Foglio: 524 - Particella: 97 - Subalterno: 0 >
CARMINE SOLLAZZO piano: T/1;

10 metri